

Location de vacances de Prestige Westkapelle "Julianastraat"



Demeure de Prestige, individuel
(le), de plain-pied, entrée individuelle

Cadre : marin, tranquille

Capacité : 10 personne(s)

Chambre(s) : 5

Westkapelle - Zélande

Pays Bas

Réservation : +31 (0) 118571686 (Pays Bas)

N° annonce 16632

www.fr.ihacom.ch



>> LOCATIONS DE VACANCES

Internet
Holiday
Ads



Internet
Holiday
Ads



DE PARTICULIER A PARTICULIER

Location de vacances de Prestige



Demeure de Prestige, individuel(le), de plain-pied, entrée individuelle

• **Idéal pour grande famille, plusieurs familles**

- **Vue :** mer/océan, campagne, forêt, village, rue/avenue, coucher de soleil exceptionnel
- **Cadre :** marin, tranquille
- **Exposition :** Sud

Les plus

• **Parking :**

Parking non couvert : 5 sur le terrain



Environnement & localisation



Mer Golf Equitation Pêche



Culture

Loisirs

• **Loisirs à moins de 20 km / 12 miles :**

Baignade, Pédalo, plongée avec tuba, plongée sous-marine, surf, planche à voile, voile, kite surf, canoë-kayak, golf, tennis, squash, centre équitation, chemin de promenade, sentier côtier/forestier, randonnée, cerf-volant, excursion en bateau, balade en calèche, balade à cheval, mini-golf, karting, bowling, volley ball, chasse, pêche, pêche au gros, pêche à la ligne

• **Encadrement :**

Ecole de voile, école de plongée, école d'équitation

• **Attraits et détente :**

Bar/pub, discothèque, restaurant, cinéma, parc de loisirs, parc marin, centre d'exposition, galerie d'art, site historique, musée, théâtre, théâtre d'été, opéra, festival, antiquité & brocante, sauna, hammam, centre de remise en forme, centre de beauté, centre de fitness, ferme Bio

Environnement

• **Site :**

- Mer/océan 500m
- Plage de sable 500m
- Plage de naturisme 4km
- Calanque, crique 500m
- Piscine publique 5km
- Court de tennis public 500m
- Parcours de golf 9 trous 2,5km
- Parcours de golf 18 trous 5km
- Spot de windsurf 4km
- Spot de surf 4km
- Lac 25km
- Forêt 1km
- Port de plaisance 25km
- Cale de mise à l'eau pour bateau 500m
- Cale de mise à l'eau pour jet-ski 500m

• **Commodités :**

- Centre village 300m
- Arrêt/station de bus 300m
- Boulangerie 200m
- Traiteur 200m
- Petits commerces 200m
- Super marché 300m
- Boutiques de luxe et marques 5km
- Salon de coiffure 500m
- Cyber café 5km
- Poste 300m
- Banque 300m
- Distributeur automatique de billets 300m
- Pharmacie 300m

- Médecin 300m
- Infirmière 300m
- Hôpital 15km
- Dispensaire 500m



N° annonce 16632

www.fr.ihacom.ch



>> LOCATIONS DE VACANCES

Internet
Holiday
Ads



Internet
Holiday
Ads



DE PARTICULIER A PARTICULIER



Intérieur

- **Capacité d'accueil :**
10 personne(s)
- **Agencement intérieur :**
5 chambre(s), 1 salle(s) de bain, 1 salle(s) de douche, 2 WC, séjour 30m², cuisine indépendante, coin du feu, salon télévision, buanderie
- **Couchage - lit(s) :**
1 lit(s) double(s), 8 lit(s) simple(s), 2 possibilité couchage(s) supplémentaire(s)
- **Confort :**
Cheminée, T.V., prise antenne t.v., cable/satellite, armoire, placard, penderie, chauffage central, fenêtre de toit, rideaux, double-vitrage
- **Equipement ménager :**
Vaisselle/couverts, ustensiles et batterie de cuisine, cafetière, machine à café électrique, bouilloire électrique, cuisinière électrique, four, micro-ondes, hotte aspirante, réfrigérateur, congélateur, lave-vaisselle, lave-linge, sèche-linge, aspirateur

Extérieur

- **Installation extérieure :**
Terrasse 18m², terrasse couverte 8m²
- **Cadre extérieur :**
Pelouse 16m²
- **Equipements extérieurs :**
Table(s) de jardin, chaise(s) de jardin, parasol, chaise(s) longue(s)



Services

- **Linge :**
Draps, Linge de toilette, Linge de maison, Couverture(s), Couette(s), Oreiller(s)
- **Maison :**
Nettoyage de départ possible en sus (+60CHF *), Entretien jardin/piscine, Parking

Informations pratiques

- **Informations pratiques**
Enfants bienvenus
Animaux acceptés
Location non fumeur, couverture téléphonie mobile



Album photos - 1



Album photos - 2



Album photos - 3

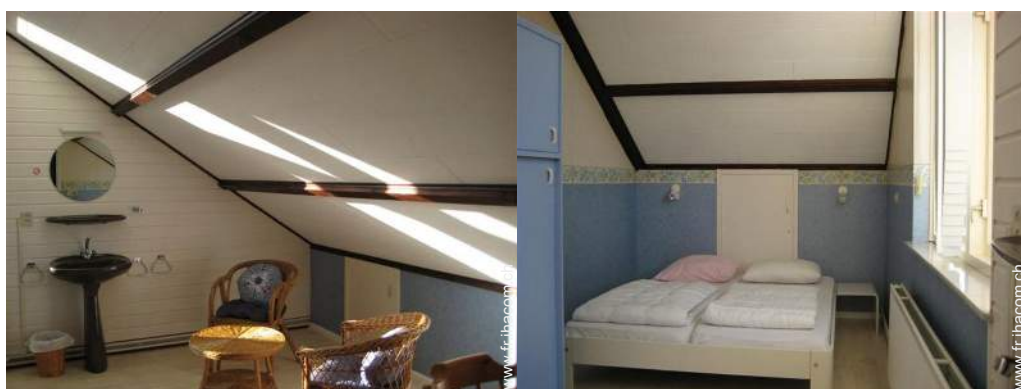

Localisation & Accès



Coordonnées GPS en degrés, minutes, secondes: Latitude 51°31'38.784"N - Longitude 3°26'22.2"E ([Ville](#))

Adresse

→ Koningin Julianastraat 2
4360 Westkapelle

• Autoroute (sortie) Afslag Vlissingen A58

→ Flessingue, Zélande, Pays Bas
→ Distance : 17km
→ Temps : 15'

• Gare routière (bus) Dreefje

→ Westkapelle, Zélande, Pays Bas
→ Distance : 300m

• Gare ferroviaire Middelburg

→ Middelbourg, Zélande, Pays Bas
→ Distance : 16km
→ Temps : 15'

- Domburg : Distance : 7,5km
- Middelbourg : Distance : 15km
- Flessingue : Distance : 15km

Contact

Nom	REIJNHOUDT Fam.
Adresse	Bernhardstraat 4
Ville	4361CZ WESTKAPELLE
Pays	Pays Bas
Tél. Fixe	+31 (0) 118571686 (Pays Bas)
Langues parlées	

Calendrier des disponibilités - à partir de : mai 2012

Mai	Ma	Me	J	V	S	D	L	Ma	Me	J	V	S	D	L	Ma	Me	J	V	S	D	L	Ma	Me	J							
2012	1	2	3	4	5	6	7	8	9	10	11	12	13	14	15	16	17	18	19	20	21	22	23	24	25	26	27	28	29	30	31

Juin	V	S	D	L	Ma	Me	J	V	S	D	L	Ma	Me	J	V	S	D	L	Ma	Me	J	V	S							
2012	1	2	3	4	5	6	7	8	9	10	11	12	13	14	15	16	17	18	19	20	21	22	23	24	25	26	27	28	29	30
	-	-	-	-	-	-	-	-	-	-	-	-	-	-	-	-	-	-	-	-	-	-	-	-	-	-	-	-	-	

Juil	D	L	Ma	Me	J	V	S	D	L	Ma	Me	J	V	S	D	L	Ma	Me	J	V	S	D	L	Ma							
2012	1	2	3	4	5	6	7	8	9	10	11	12	13	14	15	16	17	18	19	20	21	22	23	24	25	26	27	28	29	30	31
	-	-	-	-	-	-	-	-	-	-	-	-	-	-	-	-	-	-	-	-	-	-	-	-	-	-	-	-	-		

[Mois : Suivant >>](#)

Conditions de réservations

- **Réservation**
→ Versement à la réservation : 50% du montant de la location
- **Location**
→ Taxe de séjour en sus
→ Forfait ménage départ en sus

Modes de paiement acceptés

- Virement bancaire • Espèces

[▶ Réserver](#)

[▶ Contacter le propriétaire](#)

Contactez directement les propriétaires

www.fr.ihacom.ch
N° annonce
16632
>> Réserver <<

Contact

Nom REIJNHOUDT Fam.
Adresse Bernhardstraat 4
Ville 4361CZ WESTKAPELLE
Pays Pays Bas
Tél. Fixe +31 (0) 118571686 (Pays Bas)

Langues parlées 

