

Location de vacances Padoue "Casa Vacanze Galileo"

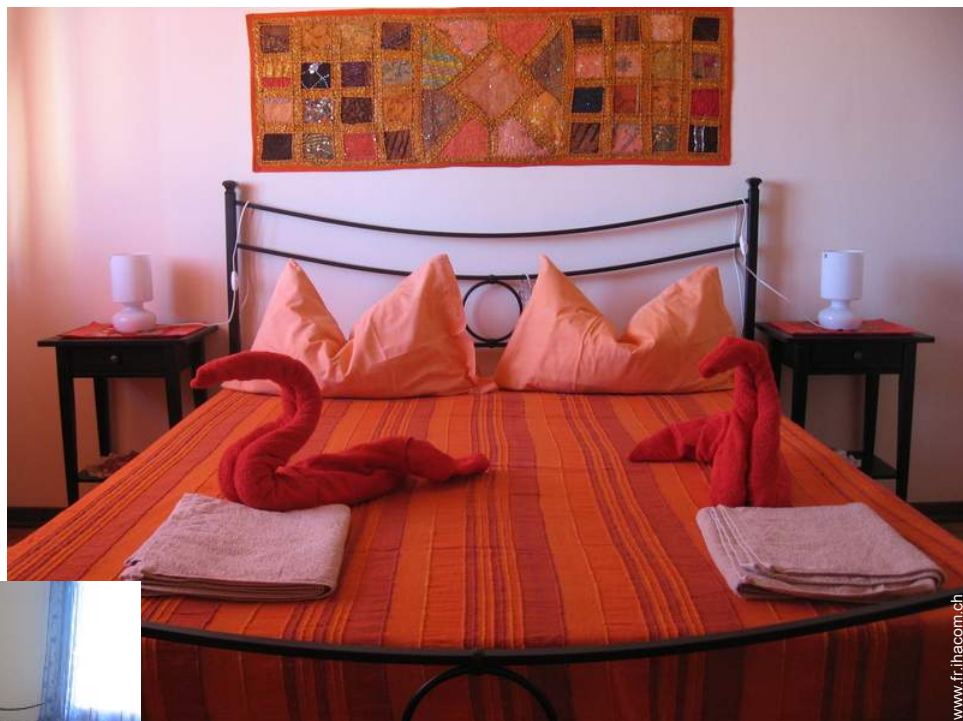

Appartement au 5ème étage, entrée commune, dans un(e) Palais de 7 étages

Cadre : citadin

Capacité : 6 personne(s)

Chambre(s) : 2

Pièce(s) : 3

Padoue - Province de Padoue (PD) - Vénétie

Italie

N° annonce 70684

www.fr.ihacom.ch



Internet
Holiday
Ads



Internet
Holiday
Ads



Location de vacances



Appartement au 5ème étage, entrée commune, dans un(e) Palais de 7 étages

- **Idéal pour famille, couple avec bébé**
- **Vue** : panoramique, jardin/parc, prairie, ville
- **Cadre** : citadin

Les plus

- **Parking** :
Parking non couvert

Environnement & localisation



Ville

Loisirs

- **Loisirs à moins de 20 km / 12 miles** :

Tennis, terrain de pétanque

- **Attraits et détente** :

Bar/pub, restaurant, parc et jardin, hippodrome, centre de beauté, centre de fitness

Environnement

- **Site** :

- Plage de sable 30km
- Piscine publique 2,5km
- Court de tennis public 2,5km
- Lac >50km

- **Commodités** :

- Centre ville 3km
- Arrêt/station de bus <50m
- Boulangerie <50m
- Petits commerces <50m
- Super marché 100m
- Salon de coiffure <50m
- Poste 500m
- Banque 50m
- Pharmacie 300m
- Médecin <50m
- Hôpital 5km
- Dispensaire <50m



salle(s) de bain



salle(s) de bain



chambre

N° annonce 70684

www.fr.ihacom.ch



>> LOCATIONS DE VACANCES

Internet
Holiday
Ads



Internet
Holiday
Ads



DE PARTICULIER A PARTICULIER



cuisine

Intérieur

- **Capacité d'accueil :**

6 personne(s)

- **Superficie habitable :**

70m²

- **Agencement intérieur :**

3 pièce(s), 2 chambre(s), 2 salle(s) de bain, 1 salle(s) de douche, 2 WC, séjour, cuisine indépendante, loggia

- **Couchage - lit(s) :**

1 lit(s) double(s), 1 canapé-lit(s) 2 pers, 2 lit(s) simple(s)

- **Confort :**

Ascenseur, T.V., magnétoscope, lecteur DVD, jeux de société, collection de livres, collection de films, prise antenne t.v., armoire, placard, coffre sécurisé, sèche-cheveux, moustiquaire aux fenêtres, intégralement climatisé, chauffage central, rideaux, double-vitrage, volets roulants

- **Equipement ménager :**

Vaisselle/couverts, ustensiles et batterie de cuisine, cafetière, grille-pain, cuisinière à gaz, four, micro-ondes, hotte aspirante, réfrigérateur, congélateur, lave-vaisselle

Extérieur

- **Installation extérieure :**

Terrasse couverte 7m²

- **Cadre extérieur :**

Jardin



vue depuis l'appartement

Services

- **Linge :**

Draps (1 fois/semaine), Linge de toilette (1 fois/semaine), Linge de maison (1 fois/semaine), Couverture(s), Couette(s), Oreiller(s)

- **Maison :**

Nettoyage de départ, Parking

Informations pratiques

- **Informations pratiques**

Enfants bienvenus

Location non fumeur, couverture téléphonie mobile

Eau : chaude/froide

Tension électrique : 220-240V / 50Hz



cuisine

Album photos - 1



chambre



salle(s) de bain



salle(s) de bain



cuisine



cuisine

Album photos - 2



vue depuis l'appartement



lit(s) double(s)



séjour



séjour



chambre



chambre



Ville

Localisation & Accès



Coordonnées GPS en degrés, minutes, secondes: Latitude 45°24'37.512"N - Longitude 11°52'22.512"E ([Ville](#))

Adresse

→ Via Lanari
35100 Padoue

• Autoroute (sortie) Padova Est

→ Padoue, Province de Padoue, Vénétie, Italie
→ Distance : 13km
→ Temps : 15'

• Gare ferroviaire Padova



→ Padoue, Province de Padoue, Vénétie, Italie
→ Distance : 4km
→ Temps : 10'

• Gare routière (bus) Linea 9 Sotto casa

→ Padoue, Province de Padoue, Vénétie, Italie
→ Distance : 20m
→ Temps : 5'

• Padoue : Distance : 1km

Contact

Nom	Mme FAVERO Lorella
Adresse	Via Lanari
Ville	35129 PADOVA
Pays	Italie
Tél. Mobile	+39 348 3237358 (Italie)
Langues parlées	 

Calendrier des disponibilités - à partir de : mai 2012

Mai	Ma	Me	J	V	S	D	L	Ma	Me	J	V	S	D	L	Ma	Me	J	V	S	D	L	Ma	Me	J	V	S	D	L	Ma	Me	J
2012	1	2	3	4	5	6	7	8	9	10	11	12	13	14	15	16	17	18	19	20	21	22	23	24	25	26	27	28	29	30	31

Juin	V	S	D	L	Ma	Me	J	V	S	D	L	Ma	Me	J	V	S	D	L	Ma	Me	J	V	S							
2012	1	2	3	4	5	6	7	8	9	10	11	12	13	14	15	16	17	18	19	20	21	22	23	24	25	26	27	28	29	30
	-	-	-	-	-	-	-	-	-	-	-	-	-	-	-	-	-	-	-	-	-	-	-	-	-	-	-	-	-	-

Juil	D	L	Ma	Me	J	V	S	D	L	Ma	Me	J	V	S	D	L	Ma	Me	J	V	S	D	L	Ma							
2012	1	2	3	4	5	6	7	8	9	10	11	12	13	14	15	16	17	18	19	20	21	22	23	24	25	26	27	28	29	30	31
	-	-	-	-	-	-	-	-	-	-	-	-	-	-	-	-	-	-	-	-	-	-	-	-	-	-	-	-	-	-	

Réservé

[Mois : Suivant >>](#)

Tarifs de location - Appartement - 6 Personne(s)

Tarifs	Nuit	Week-end	Semaine	2 semaines	Mois
<input type="checkbox"/> Moyenne Saison	-	-	601CHF *	-	-

[Réserver](#)

Conditions de réservations

- **Réservation**
→ Versement à la réservation : 30% du montant de la location
→ Caution demandée : 180CHF *
- **Location**
→ Charges comprises
→ Taxe de séjours incluse
→ Forfait ménage départ inclus

Modes de paiement acceptés

- Espèces

[► Réserver](#)

[► Contacter le propriétaire](#)

Contactez directement les propriétaires

www.fr.ihacom.ch
N° annonce
70684
[>> Réserver <<](#)

Contact

Nom : Mme FAVERO Lorella
Adresse : Via Lanari
Ville : 35129 PADOVA
Pays : Italie
Tél. Mobile : +39 348 3237358 (Italie)
Langues parlées :  

* Taux de conversion à titre indicatif : 100€ = 125.87\$ = 80.11£ = 120.11CHF

N° annonce 70684

www.fr.ihacom.ch



Internet
Holiday
Ads



Internet
Holiday
Ads

