

Location de vacances Playa del Inglés "Greensea"

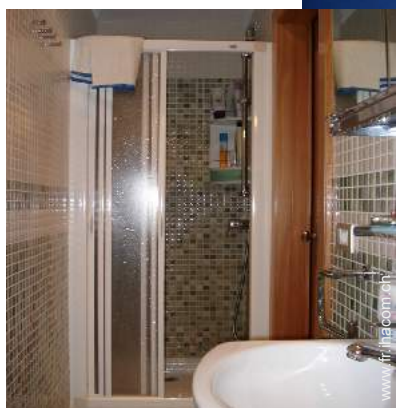

Bungalow, mitoyen(ne), de 2 étages,
entrée individuelle, dans un(e)
Propriété

Cadre : agréable, sportif

Capacité : 2 personne(s)

Chambre(s) : 1

Playa del Inglés - Grande Canarie - Province de Las Palmas
Îles Canaries

N° annonce 39384

www.fr.ihacom.ch



>> LOCATIONS DE VACANCES

Internet
Holiday
Ads



Internet
Holiday
Ads



DE PARTICULIER A PARTICULIER

Location de vacances



Bungalow, mitoyen(ne), de 2 étages, entrée individuelle, dans un(e) Propriété

- **Idéal pour couple, sportif(s)**
- **Vue :** piscine
- **Cadre :** agréable, sportif
- **Exposition :** Sud

Les plus

- **Piscine :**
Piscine dans la résidence, originale (longueur 18m, largeur 7m), accès par échelle, douche extérieure (ouverte du '01 janvier' au '01 janvier')
- **Tennis :**
Tennis dans la résidence, Surface dure
- **Parking :**
Parking non couvert : 14 dans la résidence
- **Avantages :**
Table de billard, table de ping-pong, panier de basket, mini-golf



terrasse

Environnement & localisation



Mer



Pêche



Thalasso

Loisirs

• Loisirs à moins de 20 km / 12 miles :

Baignade, Pédalo, plongée avec tuba, plongée sous-marine, bouée tractée, ski nautique, jet ski, planche à voile, voile, golf, tennis, squash, sentier côtier/forestier, VTT (itinéraire circuit), parachute ascensionnel, parachutisme, aéronautique (terrain club), excursion en bateau, mini-golf, ATV/Quad, karting, circuit automobile, bowling, paint ball, pêche, pêche au gros, pêche à la ligne

• Encadrement :

Ecole de voile, école de plongée

• Attraites et détente :

Bar/pub, discothèque, restaurant, parc de loisirs, casino, centre de thalassothérapie

Environnement

• Site :

- Mer/océan 300m
- Plage de sable 500m
- Plage de galets 300m
- Plage de rocher 1km
- Plage de naturisme 4km
- Court de tennis public 100m
- Parcours de golf 18 trous 7,5km
- Base aéronautique 4km
- Spot de windsurf 2,5km
- Forêt 25km
- Massif montagneux 5km
- Port de plaisance 15km

• Commodités :

- Centre village 500m
- Arrêt/station de bus 500m
- Location de vélo/VTT 3km
- Location de moto/scooter 3km
- Location de voiture 100m
- Location linge blanchisserie 100m
- Petits commerces 500m
- Super marché <50m
- Boutiques de luxe et marques 500m
- Salon de coiffure 500m
- Cyber café 100m
- Poste 3km
- Banque 500m
- Distributeur automatique de billets 500m
- Pharmacie 500m
- Médecin 2km
- Hôpital 2km



chambre

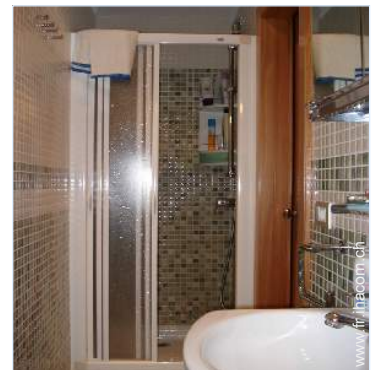

salle(s) de bain



vue d'ensemble

Intérieur

- **Capacité d'accueil :**
2 personne(s) - 2 adultes
- **Superficie habitable :**
38m²
- **Agencement intérieur :**
1 chambre(s), 1 salle(s) de bain, salon 16m², kitchenette
- **Couchage - lit(s) :**
1 lit(s) double(s), 1 canapé-lit(s) 2 pers
- **Confort :**
T.V., prise antenne t.v., câble/satellite, placard, moustiquaire aux fenêtres, intégralement climatisé, rideaux
- **Equipement ménager :**
Vaisselle/couverts, ustensiles et batterie de cuisine, cafetière, grille-pain, plaques de cuisson, réfrigérateur, congélateur, lave-linge, sèche-linge, aspirateur

Extérieur

- **Superficie du terrain :**
< 100m²
- **Installation extérieure :**
Terrasse 25m², balcon 2m²
- **Cadre extérieur :**
Terrain clos 3 ha
- **Equipements extérieurs :**
Table(s) de jardin, 8 chaise(s) de jardin, parasol, 2 chaise(s) longue(s)



loisirs à proximité

Services

- **Maison :**
Nettoyage de départ, Entretien jardin/piscine (1 fois/semaine), Gardien/concierge

Informations pratiques

- **Informations pratiques**
Enfants bienvenus
Location non fumeur, couverture téléphonique mobile
Eau : chaude/froide
Tension électrique : 220-240V / 50Hz
Alimentation électrique : secteur
- **Accueil de personne handicapée**
Accès fauteuil roulant
Aménagements pour handicap : moteur



vue de la propriété

Album photos - 1



salle(s) de bain



chambre

terrasse



vue d'ensemble

vue de la propriété

Album photos - 2



loisirs à proximité



plage de galets



plage de sable



plage de rocher



plage de sable



plage de sable



plage de sable

Plan d'accès

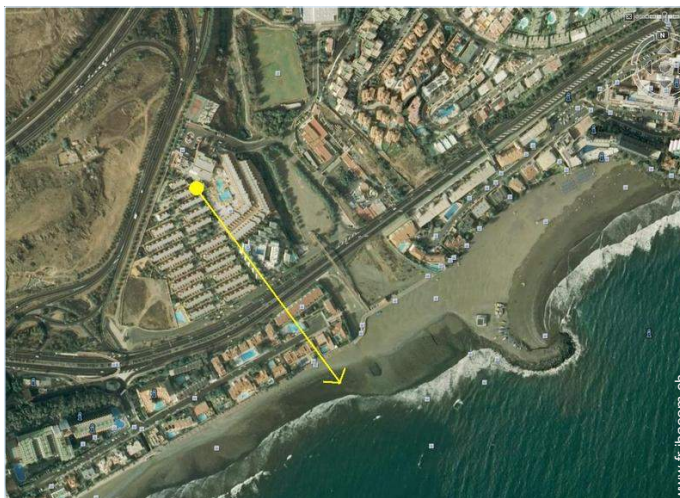

Localisation & Accès



Coordonnées GPS en degrés, minutes, secondes: Latitude 27°45'45.936"N - Longitude 15°33'33.444"O (Ville)

Adresse

→ C/ Bonsai, s/n Playa de Las Burras
San Agustín
35106 Playa del Inglés

• Aéroport Gran Canaria

→ Playa del Inglés, Grande Canarie, Province de Las Palmas, Îles Canaries
→ Distance : 30km
→ Temps : 20'

• Autoroute (sortie) GC-1

→ Playa del Inglés, Grande Canarie, Province de Las Palmas, Îles Canaries
→ Distance : 2km
→ Temps : 5'

• Gare routière (bus) San Agustín

→ Playa del Inglés, Grande Canarie, Province de Las Palmas, Îles Canaries
→ Distance : 500m
→ Temps : 5'

- Maspalomas : Distance : 3km
- Fataga : Distance : 16km
- Las Palmas de Gran Canaria : Distance : 50km





Contact

Nom	M. HERRERA José
Adresse	C/ Concejal García Feo
Ville	35011 LAS PALMAS GRAN CANARIA
Pays	Espagne
Tél. Mobile	+34 616 988 852 (Espagne)

Langues parlées



Tarifs de location - Bungalow - 2 Personne(s)

Tarifs	Nuit	Week-end	Semaine	2 semaines	Mois
 Basse Saison	-	-	-	-	781CHF *
 Moyenne Saison	-	-	-	-	781CHF *
 Haute Saison	-	-	-	-	781CHF *
 Spécial fêtes	-	-	-	-	781CHF *
 Période promotionnelle	-	-	-	-	781CHF *

[Réserver](#)

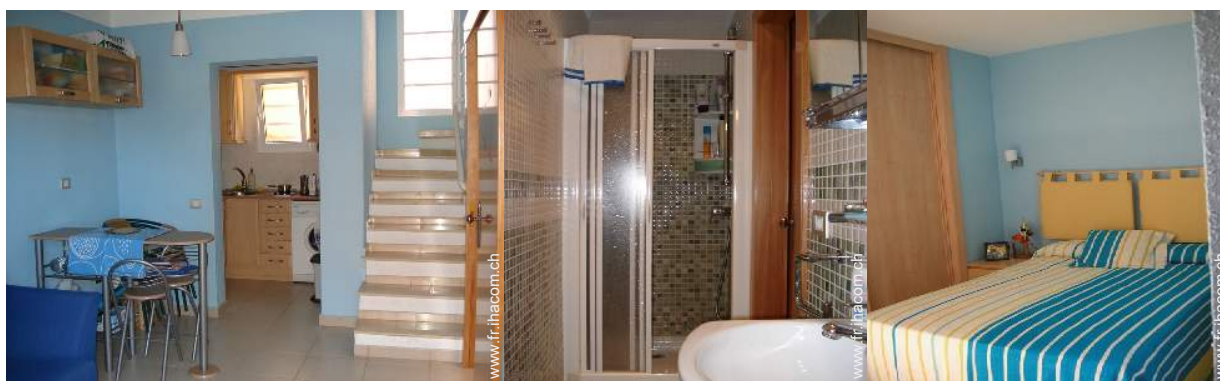

salle(s) de bain

chambre

Conditions de réservations

• **Réservation**

- Versement à la réservation : 781CHF *
- Versement du solde :
1 jour avant le séjour
- Caution demandée : 781CHF *

• **Location**

- Charges comprises

Modes de paiement acceptés

- Mandat postal international
- Virement bancaire
- Espèces

[► Réserver](#)

[► Contacter le propriétaire](#)

Contactez directement les propriétaires

www.fr.ihacom.ch

N° annonce

39384

[>> Réserver <<](#)

Contact

Nom M. HERRERA José
Adresse C/ Concejal García Feo
Ville 35011 LAS PALMAS GRAN CANARIA
Pays Espagne
Tél. Mobile +34 616 988 852 (Espagne)

Langues parlées  

* Taux de conversion à titre indicatif : 100€ = 125.87\$ = 80.11£ = 120.11CHF

N° annonce 39384

www.fr.ihacom.ch



Internet
Holiday
Ads



Internet
Holiday
Ads

