

Location de vacances El Cotillo Maison

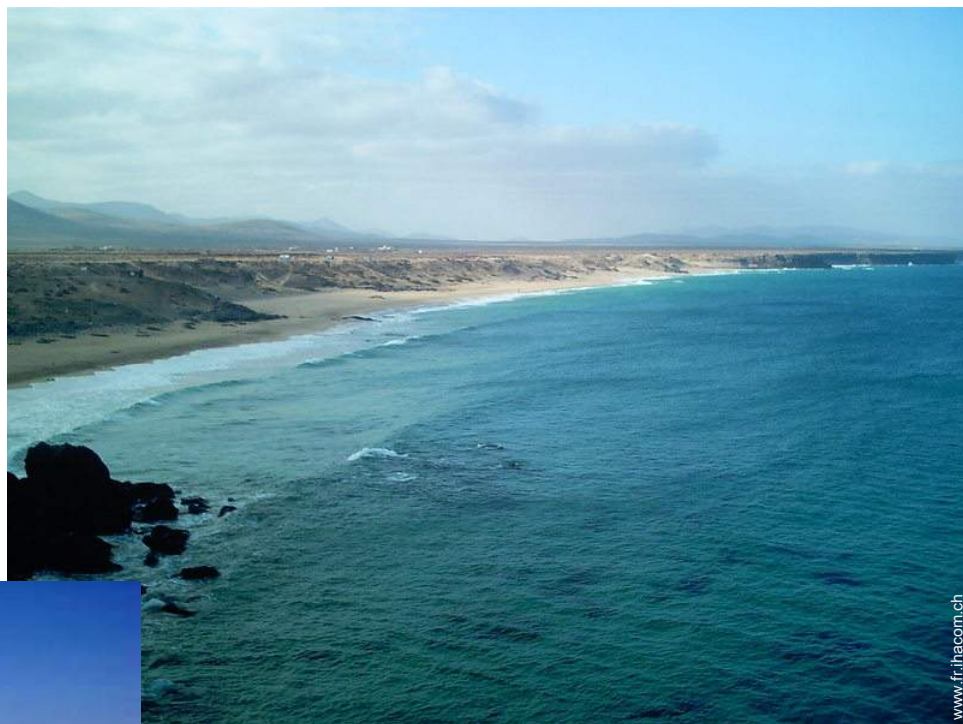

Maison, individuel(le), de plain-pied, entrée commune, dans un(e) Propriété privée

Cadre : naturel

Capacité : 5 personne(s)

Chambre(s) : 2

Pièce(s) : 3

El Cotillo - Fuerteventura - Province de Las Palmas
Îles Canaries

N° annonce 64793

www.fr.ihacom.ch



Internet
Holiday
Ads



Internet
Holiday
Ads



DE PARTICULIER A PARTICULIER

Location de vacances



www.fr.ihacom.ch

Maison, individuel(le), de plain-pied, entrée commune, dans un(e) Propriété privée

• **Idéal pour tout public**

- **Vue :** panoramique, dégagée, montagne, jardin/parc, village, coucher de soleil exceptionnel
- **Cadre :** naturel

Les plus

• **Parking :**

Parking non couvert : dans la résidence



www.fr.ihacom.ch

lit(s) double(s)

Environnement & localisation



Mer



Equitation



Pêche

Loisirs

• **Loisirs à moins de 20 km / 12 miles :**

Baignade, plongée avec tuba, plongée sous-marine, surf, planche à voile, voile, kite surf, squash, centre équitation, chemin de promenade, randonnée, cerf-volant, excursion en bateau, balade à cheval, pêche, pêche à la ligne, pêche sous-marine

• **Encadrement :**

Ecole de voile, école d'équitation

• **Attraits et détente :**

Bar/pub, restaurant, cinéma d'été, réserve naturelle, boutique d'artisanat, sauna

Environnement

• **Site :**

- Mer/océan
- Plage de sable 1km
- Spot de windsurf
- Spot de surf
- Plan d'eau
- Massif montagneux

• **Commodités :**

- Location de vélo/VTT
- Location de moto/scooter
- Boulangerie
- Petits commerces
- Super marché
- Cyber café
- Banque
- Distributeur automatique de billets
- Pharmacie
- Médecin



www.fr.ihacom.ch

lit(s) double(s)



www.fr.ihacom.ch

plage de sable

N° annonce 64793

www.fr.ihacom.ch



>> LOCATIONS DE VACANCES

Internet
Holiday
Ads



Internet
Holiday
Ads



DE PARTICULIER A PARTICULIER



salle(s) de bain

Intérieur

- **Capacité d'accueil :**
5 personne(s)
- **Superficie habitable :**
80m²
- **Agencement intérieur :**
3 pièce(s), 2 chambre(s), salle(s) de bain, salon, coin cuisine, coin repas
- **Couchage - lit(s) :**
1 lit(s) double(s), 2 lits jumeaux simple, 1 canapé-lit(s) 1 pers, 1 lit(s) bébé, 1 possibilité couchage(s) supplémentaire(s)
- **Confort :**
T.V., lecteur DVD, armoire, moustiquaires de lit, rideaux
- **Equipement ménager :**
Vaisselle/couverts, ustensiles et batterie de cuisine, cafetière, bouilloire électrique, presse-agrumes, cuisinière à gaz, réfrigérateur, congélateur, lave-linge, fer à repasser, planche à repasser

Extérieur

- **Superficie du terrain :**
1 ha
- **Installation extérieure :**
Terrasse couverte, pergola
- **Cadre extérieur :**
Jardin tropical, parc arboré, palmeraie, potager, étang
- **Equipements extérieurs :**
Barbecue, table(s) de jardin, chaise(s) de jardin, tonnelle, salon de jardin, hamac(s)



coin cuisine

Services

- **Linge :**
Draps, Linge de toilette
- **Maison :**
Nettoyage de départ

Informations pratiques

- **Informations pratiques**
Enfants bienvenus
Présence sur place : animaux domestiques
Couverture téléphonie mobile, transport personnel souhaitable
Eau : chaude/froide
Tension électrique : 220V / 60Hz
- **Accueil de personne handicapée**
Aménagements pour handicap : moteur

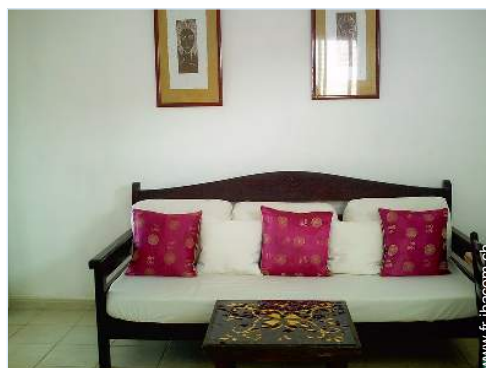

salon

Album photos - 1



plage de sable



lit(s) double(s)



lit(s) double(s)



salle(s) de bain



salon

N° annonce 64793

www.fr.ihacom.ch



Internet
Holiday
Ads



Internet
Holiday
Ads



Album photos - 2



coin cuisine



vue depuis le jardin/parc



étang



Mer



pergola



aménagement extérieur



aménagement extérieur

Album photos - 3



mobilier extérieur

terrasse couverte



vue depuis le jardin/parc



Vue

vue sur jardin/parc



Mer

Localisation & Accès



Coordonnées GPS en degrés, minutes, secondes: Latitude 28°40'55.488"N - Longitude 14°0'31.788"O ([Ville](#))

Adresse

→ El Cotillo s/n
35650 El Cotillo

• [Aéroport Fuerteventura](#)

→ Puerto del Rosario, Fuerteventura, Province de Las Palmas, Îles Canaries

→ Distance : 25km

→ Temps : 20'

- El Cotillo : Distance : 1km
- La Oliva : Distance : 20km

Contact

| | |
|-----------------|-------------------------------------|
| Nom | Mme, M. BELTRAN Ke |
| Adresse | El Roque s/n La Oliva Las Palmas |
| Ville | 35650 EL COTILLO |
| Pays | Espagne |
| Tél. Mobile | +34 667287916 (Espagne) |
| Langues parlées | |

Calendrier des disponibilités - à partir de : mai 2012



| Mai | Ma | Me | J | V | S | D | L | Ma | Me | J | V | S | D | L | Ma | Me | J | V | S | D | L | Ma | Me | J | V | S | D | L | Ma | Me | J |
|------|----|----|---|---|---|---|---|----|----|----|----|----|----|----|----|----|----|----|----|----|----|----|----|----|----|----|----|----|----|----|----|
| 2012 | 1 | 2 | 3 | 4 | 5 | 6 | 7 | 8 | 9 | 10 | 11 | 12 | 13 | 14 | 15 | 16 | 17 | 18 | 19 | 20 | 21 | 22 | 23 | 24 | 25 | 26 | 27 | 28 | 29 | 30 | 31 |
| | | | | | | | | | | | | | | | | | | | | | | | | | | | | | | | |

| Juin | V | S | D | L | Ma | Me | J | V | S | D | L | Ma | Me | J | V | S | D | L | Ma | Me | J | V | S | | | | | | | |
|------|---|---|---|---|----|----|---|---|---|----|----|----|----|----|----|----|----|----|----|----|----|----|----|----|----|----|----|----|----|----|
| 2012 | 1 | 2 | 3 | 4 | 5 | 6 | 7 | 8 | 9 | 10 | 11 | 12 | 13 | 14 | 15 | 16 | 17 | 18 | 19 | 20 | 21 | 22 | 23 | 24 | 25 | 26 | 27 | 28 | 29 | 30 |
| | - | - | - | - | - | - | - | - | - | - | - | - | - | - | - | - | - | - | - | - | - | - | - | - | - | - | - | - | - | |

| Juil | D | L | Ma | Me | J | V | S | D | L | Ma | Me | J | V | S | D | L | Ma | Me | J | V | S | D | L | Ma | | | | | | | |
|------|---|---|----|----|---|---|---|---|---|----|----|----|----|----|----|----|----|----|----|----|----|----|----|----|----|----|----|----|----|----|----|
| 2012 | 1 | 2 | 3 | 4 | 5 | 6 | 7 | 8 | 9 | 10 | 11 | 12 | 13 | 14 | 15 | 16 | 17 | 18 | 19 | 20 | 21 | 22 | 23 | 24 | 25 | 26 | 27 | 28 | 29 | 30 | 31 |
| | - | - | - | - | - | - | - | - | - | - | - | - | - | - | - | - | - | - | - | - | - | - | - | - | - | - | - | - | - | | |

[Mois : Suivant >>](#)

Tarifs de location - Maison - 5 Personne(s)

| Tarifs | Nuit | Week-end | Semaine | 2 semaines | Mois |
|--|------|----------|----------|------------|------|
|  Basse Saison | - | - | 432CHF * | - | - |
|  Moyenne Saison | - | - | 540CHF * | - | - |
|  Haute Saison | - | - | 601CHF * | - | - |

[Réserver](#)



lit(s) double(s)



salle(s) de bain



salon



plage de sable



lit(s) double(s)

Conditions de réservations

• Réservation

→ Versement à la réservation :
20% du montant de la location
→ Versement du solde :
à la remise des clefs

Modes de paiement acceptés

- Visa/Delta/Electron
- Virement bancaire
- Espèces

► Réserver

► Contacter le propriétaire

Contactez directement les propriétaires

www.fr.ihacom.ch

N° annonce

64793

>> Réserver <<

Contact

Nom Mme, M. BELTRAN Ke
Adresse El Roque s/n La Oliva
Las Palmas
Ville 35650 EL COTILLO
Pays Espagne
Tél. Mobile +34 667287916 (Espagne)

Langues parlées



* Taux de conversion à titre indicatif : 100€ = 125.87\$ = 80.11£ = 120.11CHF

N° annonce 64793

www.fr.ihacom.ch



>> LOCATIONS DE VACANCES

Internet
Holiday
Ads



Internet
Holiday
Ads



DE PARTICULIER A PARTICULIER