

Location de vacances de Charme Baie Nettlé Appartement de Charme



Appartement de Charme au rez-de-chaussée, entrée individuelle, dans un(e) Résidence de standing de 1 étage

Cadre : paradisiaque

Capacité : **6 personne(s)**

Chambre(s) : **2**

Pièce(s) : **2**

Baie Nettlé - Partie française

Saint Martin

Réservation : +590 (0) 690778348 (Guadeloupe)



N° annonce 46216

www.fr.ihacom.ch



>> LOCATIONS DE VACANCES

Internet
Holiday
Ads



Internet
Holiday
Ads



DE PARTICULIER A PARTICULIER

Location de vacances de Charme



Appartement de Charme au rez-de-chaussée, entrée individuelle, dans un(e) Résidence de standing de 1 étage

- **Idéal pour tout public, grande famille**
- **Vue** : panoramique, dégagée, sans vis à vis, mer/océan, piscine, coucher de soleil exceptionnel
- **Cadre** : paradisiaque
- **Exposition** : Sud

Les plus

- **Piscine** :
Piscine dans la résidence, rectangulaire (longueur 20m, largeur 8m), système éclairage, accès par escalier, sécurité enfant, douche extérieure (ouverte du '01 janvier' au '31 décembre')
- **Tennis** :
Tennis dans la résidence
- **Parking** :
Parking non couvert : dans la résidence

Privilèges :
Accès direct plage, plage privé



aménagement intérieur

Environnement & localisation



Mer

Loisirs

- **Loisirs à moins de 20 km / 12 miles :**

Plongée sous-marine, ski nautique, jet ski, surf, planche à voile, voile, kite surf, canoë-kayak, golf, mini-golf, basket-ball, volley ball, paint ball, pêche, pêche au gros, pêche à la ligne, pêche sous-marine

- **Encadrement :**

Ecole de voile, école de plongée, école d'équitation

- **Attraits et détente :**

Bar/pub, discothèque, restaurant, cinéma, zoo/parc animalier, galerie d'art, casino, centre de thalassothérapie, sauna, hammam, centre de remise en forme, centre de beauté, centre de fitness

Environnement

- **Site :**

- Mer/océan <50m
- Plage de sable <50m
- Plage de naturisme 5km
- Base aéronautique 2km
- Falaise 800m
- Port de plaisance 1,5km

- **Commodités :**

- Centre ville 1km
- Location de matériel de plongée <50m
- Boulangerie <50m
- Traiteur 50m
- Petits commerces 50m
- Super marché 100m
- Boutiques de luxe et marques 1km
- Salon de coiffure 500m
- Cyber café 500m
- Poste 500m
- Banque 500m
- Distributeur automatique de billets <50m
- Pharmacie 50m
- Médecin <50m
- Infirmière 100m
- Hôpital 1km



Confort



Environnement



Confort

Intérieur

- **Capacité d'accueil :**
6 personne(s) - 4 adultes, 2 enfant(s)
- **Superficie habitable :**
50m²
- **Agencement intérieur :**
2 pièce(s), 2 chambre(s), salle(s) de douche, WC, séjour, salon, cuisine indépendante, salon télévision, dressing
- **Couchage - lit(s) :**
2 lit(s) double(s), 2 lit(s) king-size(s), 3 lits superposés
- **Confort :**
T.V., lecteur DVD, prise antenne t.v., téléphone, cable/satellite, accès internet, accès internet haut débit, wifi (accès internet sans fil), armoire, placard, penderie, intégralement climatisé, baie vitrée, volets roulants, digicode, portail télécommandé, portail à digicode
- **Equipement ménager :**
Vaisselle/couverts, ustensiles et batterie de cuisine, cafetière, grille-pain, plaques de cuisson, mini-four, micro-ondes, réfrigérateur, congélateur, machine à glaçon/ice maker, lave-vaisselle, lave-linge

Extérieur

- **Installation extérieure :**
Terrasse 25m², terrasse couverte 20m²
- **Cadre extérieur :**
Jardin, jardin tropical, pelouse, parc arboré
- **Equipements extérieurs :**
Salon d'été, table(s) de jardin, chaise(s) de jardin, 2 chaise(s) longue(s), 2 transat(s), bac à sable



Services

- **Linge :**
Draps, Linge de toilette, Linge de maison, Draps de plage, Couverture(s), Couette(s), Oreiller(s)
- **Maison :**
Entretien ménager, Nettoyage de départ, Entretien jardin/piscine, Gardien/concierge, Parking, Transfert gare aéroport
- **Personnel :**
Personnel de maison

Informations pratiques

- **Informations pratiques**
Enfants bienvenus
Animaux acceptés
Couverture téléphonie mobile
Eau : chaude/froide
Tension électrique : 220-240V / 50Hz
Alimentation électrique : secteur

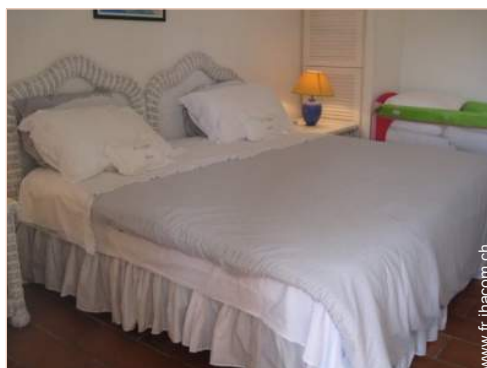

lit(s) double(s)

Album photos - 1



Environnement



Confort



aménagement intérieur



Confort



lit(s) double(s)

Album photos - 2



aménagement intérieur



Mer

Localisation & Accès



Coordonnées GPS en degrés, minutes, secondes: Latitude 18°4'4.8"N - Longitude 63°6'14.4"O ([Ville](#))

Adresse

→ Residence Baie Nettle Beach Club
Appartement 3170
97150 Baie Nettlé

• [Aéroport St. Maarten Princess Juliana](#)

→ Philipsburg, Partie néerlandaise, Saint Martin
→ Distance : 4km
→ Temps : 5'

• Terres Basses : Distance : 4km

Contact

Nom	Mme FREVILLE Sylvie
Adresse	Baie Nettlé Beach Club Appartement 3170 BAIE NETTLE
Ville	97150 SAINT MARTIN
Pays	Antilles Néerlandaises
Tél. Mobile	+590 (0) 690778348 (Guadeloupe)
Tél. Mobile2	+33 (0) 610525030 (France)
Langues parlées	

Location de vacances de Charme
Partie française - Baie Nettlé
Appartement de Charme

7
[Réserver](#)

Calendrier des disponibilités - à partir de : mai 2012





Mai	Ma	Me	J	V	S	D	L	Ma	Me	J	V	S	D	L	Ma	Me	J	V	S	D	L	Ma	Me	J	V	S	D	L	Ma	Me	J
2012	1	2	3	4	5	6	7	8	9	10	11	12	13	14	15	16	17	18	19	20	21	22	23	24	25	26	27	28	29	30	31

Juin	V	S	D	L	Ma	Me	J	V	S	D	L	Ma	Me	J	V	S	D	L	Ma	Me	J	V	S							
2012	1	2	3	4	5	6	7	8	9	10	11	12	13	14	15	16	17	18	19	20	21	22	23	24	25	26	27	28	29	30
	-	-	-	-	-	-	-	-	-	-	-	-	-	-	-	-	-	-	-	-	-	-	-	-	-	-	-	-	-	

Juil	D	L	Ma	Me	J	V	S	D	L	Ma	Me	J	V	S	D	L	Ma	Me	J	V	S	D	L	Ma							
2012	1	2	3	4	5	6	7	8	9	10	11	12	13	14	15	16	17	18	19	20	21	22	23	24	25	26	27	28	29	30	31
	-	-	-	-	-	-	-	-	-	-	-	-	-	-	-	-	-	-	-	-	-	-	-	-	-	-	-	-	-		

[Mois : Suivant >>](#)

Tarifs de location - Appartement de Charme - 6 Personne(s)

Tarifs	Nuit	Week-end	Semaine	2 semaines	Mois
 Basse Saison	-	-	841CHF *	-	-
 Moyenne Saison	-	-	1081CHF *	-	-
 Haute Saison	-	-	1081CHF *	-	-
 Spécial fêtes	-	-	1441CHF *	-	-

[Réserver](#)





aménagement intérieur



Confort



lit(s) double(s)



Environnement



Confort

Conditions de réservations

● **Réservation**

→ Versement du solde :
à la remise des clefs

● **Location**

→ Charges comprises
→ Taxe de séjours incluse
→ Forfait ménage départ inclus

▶ [Réserver](#)

Modes de paiement acceptés

● Virement bancaire ● Travellers Cheques
● Espèces

▶ [Contacter le propriétaire](#)

Contactez directement les propriétaires

www.fr.ihacom.ch

N° annonce
46216

>> [Réserver](#) <<

Contact

Nom	Mme FREVILLE Sylvie
Adresse	Baie Nettlé Beach Club Appartement 3170 BAIE NETTLE
Ville	97150 SAINT MARTIN
Pays	Antilles Néerlandaises
Tél. Mobile	+590 (0) 690778348 (Guadeloupe)
Tél. Mobile2	+33 (0) 610525030 (France)

Langues parlées 

* Taux de conversion à titre indicatif : 100€ = 125.87\$ = 80.11£ = 120.11CHF

N° annonce 46216

www.fr.ihacom.ch



>> LOCATIONS DE VACANCES

Internet
Holiday
Ads



Internet
Holiday
Ads



DE PARTICULIER A PARTICULIER