

Gîte Verde Minho "Casa da Cardoso"



Gîte - Villa, individuel(le), de 2 étages, entrée individuelle, dans un(e) Propriété

Cadre : enchanteur, tranquille

Capacité : 6 personne(s)

Chambre(s) : 4

Pièce(s) : 10

Viana do Castelo - District de Viana do Castelo - Nord
Portugal

N° annonce 17481

www.fr.ihacom.ch



>> LOCATIONS DE VACANCES



Internet
Holiday
Ads



DE PARTICULIER A PARTICULIER

Gîte



Gîte - Villa, individuel(le), de 2 étages, entrée individuelle, dans un(e) Propriété

- **Idéal pour famille**
- **Vue :** panoramique, mer/océan, montagne, campagne, village, coucher de soleil exceptionnel
- **Cadre :** enchanteur, tranquille
- **Exposition :** Sud

Les plus

- **Parking :**
Parking non couvert : 4 dans la résidence
- **Equipements bébé :**
Table à langer, baignoire bébé

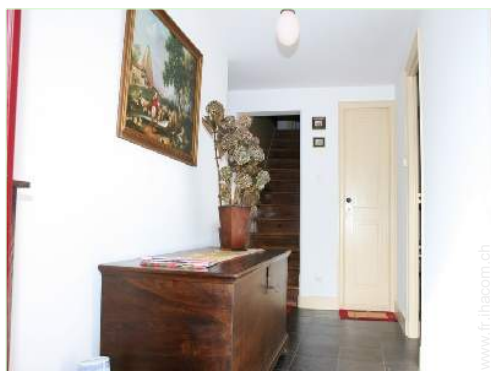

Agencement intérieur

Environnement & localisation

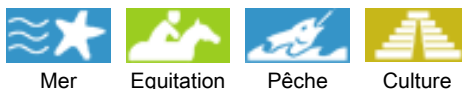

Loisirs

- **Loisirs à moins de 20 km / 12 miles :**
Baignade, Pédalo, plongée avec tuba, plongée sous-marine, plongée en scaphandre, jet ski, surf, planche à voile, voile, kite surf, canoë-kayak, golf, tennis, chemin de promenade, randonnée, VTT (itinéraire circuit), balade à cheval, rollers/patins à roulette (circuit), skate board (rampe), karting, circuit de modélisme, bowling, volley ball, paint ball, pêche, pêche au gros, pêche à la ligne, pêche sous-marine
- **Encadrement :**
Ecole de voile, école de tennis, école d'équitation
- **Attraits et détente :**
Bar/pub, discothèque, restaurant, cinéma, parc et jardin, parc de loisirs, musée, théâtre, casino, sauna, centre de remise en forme, centre de beauté, centre de fitness

Environnement

- **Site :**
 - Piscine chauffée 4km
 - Mer/océan 800m
 - Plage de sable 1km
 - Plage de galets 1km
 - Plage de rocher 1km
 - Piscine publique 4km
 - Court de tennis public 4km
 - Parcours de golf 18 trous 25km
 - Spot de windsurf 2,5km
 - Spot de surf 4km
 - Rivière <50m
 - Port de plaisance 4km
 - Via ferrata 100m
- **Commodités :**
 - Centre village 300m
 - Centre ville 3km
 - Arrêt/station de bus 100m
 - Location de voiture 3km
 - Location de matériel de plongée 3km
 - Boulangerie 800m
 - Traiteur 800m
 - Petits commerces 800m
 - Super marché 800m
 - Salon de coiffure 100m
 - Cyber café 3km
 - Poste 2km
 - Banque 4km
 - Distributeur automatique de billets 300m
 - Pharmacie 2km
 - Médecin 4km
 - Infirmière 4km
 - Hôpital 4km
 - Dispensaire 4km



salon télévision



lit(s) double(s)



vue depuis la maison

Extérieur

- **Superficie du terrain :**
800m²
- **Installation extérieure :**
Terrasse couverte, balcon
- **Cadre extérieur :**
Cour privée, terrain clos, jardin, pelouse
- **Equipements extérieurs :**
Barbecue, table(s) de jardin, chaise(s) de jardin, parasol, chaise(s) longue(s)



salle à manger

Intérieur

- **Capacité d'accueil :**
6 personne(s) - 6 adultes
- **Superficie habitable :**
150m²
- **Agencement intérieur :**
10 pièce(s), 4 chambre(s), 2 salle(s) de bain, séjour, salon, cuisine indépendante, salle à manger, salon télévision, salon de musique, dressing, bureau, patio, véranda
- **Couchage - lit(s) :**
2 lit(s) double(s), 2 lit(s) simple(s), 1 lit(s) bébé
- **Confort :**
T.V., prise antenne t.v., armoire, placard, penderie, sèche-cheveux, ventilateur d'appoint
- **Equipement ménager :**
Vaisselle/couverts, ustensiles et batterie de cuisine, cafetière, machine à café électrique, bouilloire électrique, grille-pain, grille-viande, plaques de cuisson, four, micro-ondes, friteuse électrique, hotte aspirante, réfrigérateur, congélateur, lave-linge, aspirateur, fer à repasser, planche à repasser

Services

- **Linge :**
Draps (1 fois/semaine), Linge de toilette (1 fois/semaine), Linge de maison (1 fois/semaine), Couverture(s), Couette(s), Oreiller(s) (1 fois/semaine)
- **Maison :**
Entretien ménager possible en sus, Nettoyage de départ, Parking
- **Personnel :**
Animateur/trice possible en sus

Informations pratiques

- **Informations pratiques**
Enfants bienvenus
Couverture téléphonie mobile, transport personnel souhaitable
Eau : chaude/froide
Tension électrique : 220-240V / 50Hz
Alimentation électrique : secteur



salle(s) de bain

Album photos - 1



lit(s) double(s)



salon télévision



Agencement intérieur



vue depuis la maison



salle(s) de bain

Album photos - 2



salle à manger



séjour



chambre



coin cuisine



vue depuis la maison



séjour



pelouse



aménagement intérieur



séjour



la propriété



jardin



jardin

Album photos - 3



séjour



vue depuis la maison

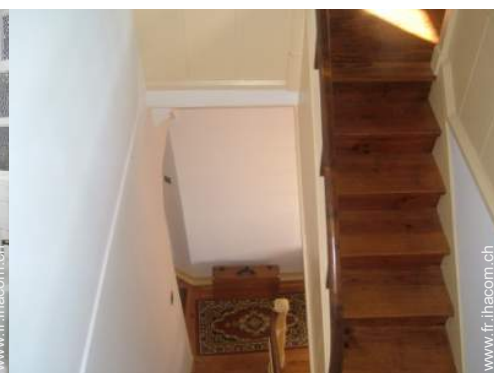
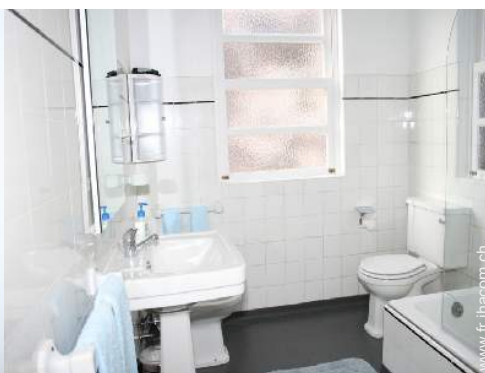
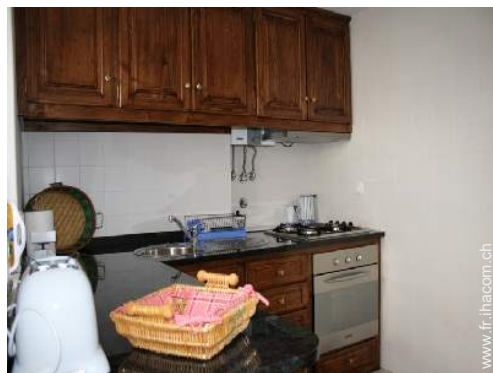
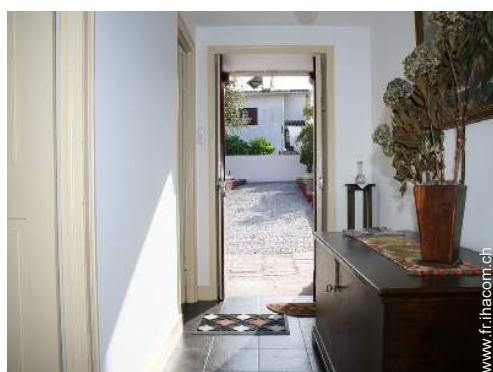

Plan d'accès

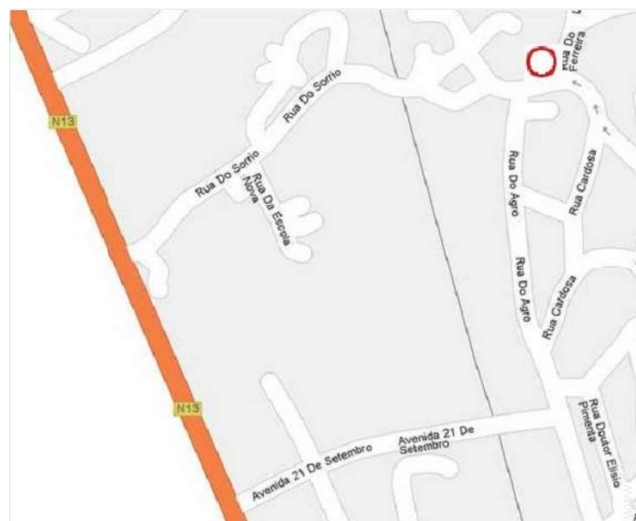
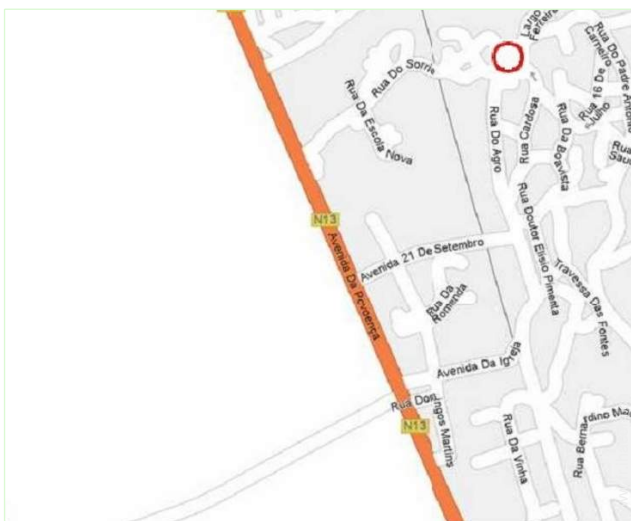

Localisation & Accès

 Coordonnées GPS en degrés, minutes, secondes: Latitude 41°43'7.5"N - Longitude 8°51'12.49"O (Hébergement)

Adresse

→ Casa da Cardoso
Além do Rio - Areosa
4900 Viana do Castelo

● **Aéroport Francisco Sá Carneiro-Porto**

→ Leça da Palmeira, District de Porto,
Nord, Portugal
→ Distance : 55km
→ Temps : 45'

● **Autoroute (sortie) IC 1**

→ Neiva, District de Viana do Castelo,
Nord, Portugal
→ Distance : 55km
→ Temps : 45'

● **Gare ferroviaire Viana do Castelo**

→ Viana do Castelo, District de Viana do Castelo, Nord, Portugal

→ Distance : 4km
→ Temps : 10'

- Braga : Distance : 50km
- Porto : Distance : 65km
- Viana do Castelo : Distance : 4km

Contact

Nom Mme BRANCO
CAVALEIRO Maria
Manuela Viana Martins

Adresse Rua do Sorrio, 337
Areosa

Ville 4900-920 VIANA DO
CASTELO

Pays Portugal

Tél. Fixe +351 258 835467
(Portugal)

Tél. Mobile +351 969231787
(Portugal)

Langues
parlées



Calendrier des disponibilités - à partir de : mai 2012

Mai	Ma	Me	J	V	S	D	L	Ma	Me	J	V	S	D	L	Ma	Me	J	V	S	D	L	Ma	Me	J							
2012	1	2	3	4	5	6	7	8	9	10	11	12	13	14	15	16	17	18	19	20	21	22	23	24	25	26	27	28	29	30	31

Juin	V	S	D	L	Ma	Me	J	V	S	D	L	Ma	Me	J	V	S	D	L	Ma	Me	J	V	S							
2012	1	2	3	4	5	6	7	8	9	10	11	12	13	14	15	16	17	18	19	20	21	22	23	24	25	26	27	28	29	30
	-	-	-	-	-	-	-	-	-	-	-	-	-	-	-	-	-	-	-	-	-	-	-	-	-	-	-	-	-	

Juil	D	L	Ma	Me	J	V	S	D	L	Ma	Me	J	V	S	D	L	Ma	Me	J	V	S	D	L	Ma							
2012	1	2	3	4	5	6	7	8	9	10	11	12	13	14	15	16	17	18	19	20	21	22	23	24	25	26	27	28	29	30	31
	-	-	-	-	-	-	-	-	-	-	-	-	-	-	-	-	-	-	-	-	-	-	-	-	-	-	-	-	-		

Réserve

[Mois : Suivant >>](#)

Tarifs de location - Gîte - Villa - 6 Personne(s)

Tarifs	Nuit	Week-end	Semaine	2 semaines	Mois
<input type="checkbox"/> Basse Saison	-	-	601CHF * (Samedi)	-	-
<input type="checkbox"/> Moyenne Saison	-	-	841CHF * (Samedi)	-	-
<input type="checkbox"/> Haute Saison	-	-	961CHF * (Samedi)	-	-
<input type="checkbox"/> Spécial fêtes	120CHF *	360CHF *	-	-	-

(Jour d'arrivée)

[Réserver](#)



Agencement intérieur



vue depuis la maison



salle(s) de bain



lit(s) double(s)



salon télévision

Conditions de réservations

• Réservation

→ Versement à la réservation :
25% du montant de la location
→ Versement du solde :
à la remise des clefs

• Location

→ Charges comprises
→ Taxe de séjours incluse
→ Forfait ménage départ inclus
→ Prévoir supplément pour :
- lit(s) supplémentaire(s)

[► Réserver](#)

[► Contacter le propriétaire](#)

Modes de paiement acceptés

• Virement bancaire • Espèces

Contactez directement les propriétaires

www.fr.ihacom.ch

N° annonce
17481

[>> Réserver <<](#)

Contact

Nom	Mme BRANCO CAVALEIRO Maria Manuela Viana Martins
Adresse	Rua do Sorrio, 337 Areosa
Ville	4900-920 VIANA DO CASTELO
Pays	Portugal
Tél. Fixe	+351 258 835467 (Portugal)
Tél. Mobile	+351 969231787 (Portugal)

Langues
parlées



* Taux de conversion à titre indicatif : 100€ = 125.87\$ = 80.11£ = 120.11CHF

N° annonce 17481

www.fr.ihacom.ch



[>> LOCATIONS DE VACANCES](#)

Internet
Holiday
Ads



Internet
Holiday
Ads



DE PARTICULIER A PARTICULIER