

Location de vacances Saint François "Les Catalpas"



963CHF/Semaine

Offre de dernière minute

du 23/05/12
au 26/05/12
10 personne(s)

Villa, individuel(le), de plain-pied,
entrée individuelle, dans un(e)
Propriété privée

Cadre : nautique, tropical

Capacité : 10 personne(s)

Chambre(s) : 4

Pièce(s) : 6

Saint François - Grande Terre

Guadeloupe

Réservation : +33 (0) 147439679 (France)

N° annonce 41144

www.fr.ihacom.ch



Internet
Holiday
Ads



Internet
Holiday
Ads



Location de vacances



Villa, individuel(le), de plain-pied, entrée individuelle, dans un(e) Propriété privée

- **Idéal pour tout public, plusieurs familles**
- **Vue** : dégagée, sans vis à vis, mer/océan, jardin/parc, coucher de soleil exceptionnel
- **Cadre** : nautique, tropical
- **Exposition** : Sud

Les plus

- **Parking** :
Parking non couvert : 3 sur le terrain
- **Equipements bébé** :
Chaise bébé

Privilèges :
Accès direct plage, plage privé



chambre

Environnement & localisation



Mer



Golf



Pêche

Loisirs

• Loisirs à moins de 20 km / 12 miles :

Baignade, Pédalo, plongée avec tuba, plongée sous-marine, plongée en scaphandre, bouée tractée, jet ski, surf, planche à voile, voile, kite surf, canoë-kayak, golf, tennis, VTT (itinéraire circuit), cerf-volant, parachute ascensionnel, parachutisme, delta plane, parapente, ULM, excursion en bateau, balade à cheval, karting, circuit de modélisme, terrain d'aéromodélisme, pêche, pêche au gros, pêche à la ligne, pêche sous-marine

• Encadrement :

Ecole de voile, école de plongée, école de tennis

• Attraites et détente :

Bar/pub, discothèque, restaurant, réserve naturelle, casino

Environnement

• Site :

- Mer/océan <50m
- Plage de sable 50m
- Plage de rocher 5km
- Plage de naturisme 5km
- Court de tennis public 300m
- Parcours de golf 18 trous 1,5km
- Base aéronautique 1km
- Spot de windsurf 50m
- Spot de surf <50m
- Base nautique 800m
- Forêt 40km
- Port de plaisance 800m
- Cale de mise à l'eau pour bateau <50m

• Commodités :

- Centre village 500m
- Centre ville 500m
- Arrêt/station de bus 200m
- Location de moto/scooter 1km
- Location de voiture 1km
- Location de bateau 800m
- Location de matériel de plongée 800m
- Location linge blanchisserie 500m
- Boulangerie 500m
- Petits commerces 100m
- Super marché 1km
- Salon de coiffure 800m
- Cyber café 800m
- Poste 800m
- Banque 800m
- Distributeur automatique de billets 800m
- Pharmacie 800m
- Médecin 800m
- Infirmière 500m
- Hôpital 30km



séjour



accès direct plage



chambre

Extérieur

- **Superficie du terrain :**
2000m²
- **Installation extérieure :**
Terrasse 60m²
- **Cadre extérieur :**
Terrain clos 2000m², jardin tropical
- **Equipements extérieurs :**
Barbecue, table(s) de jardin, 10 chaise(s) de jardin, salon de jardin, 6 chaise(s) longue(s), 6 transat(s), douche extérieure

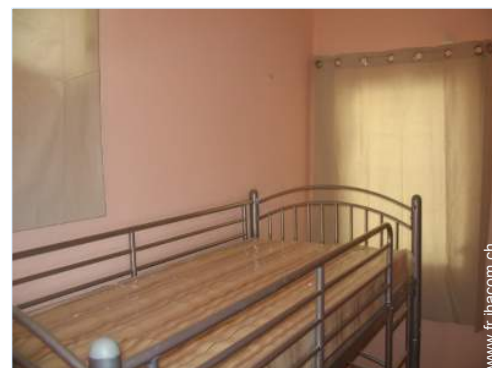

chambre enfant

Intérieur

- **Capacité d'accueil :**
10 personne(s) - 8 adultes, 2 enfant(s)
- **Superficie habitable :**
180m²
- **Agencement intérieur :**
6 pièce(s), 4 chambre(s), 2 salle(s) de bain, 1 salle(s) de douche, 2 WC, séjour 40m², cuisine indépendante, salle à manger, salon télévision, dressing
- **Couchage - lit(s) :**
2 lit(s) double(s), 4 lit(s) simple(s), 1 lits superposés, 2 lit(s) bébé, 1 possibilité couchage(s) supplémentaire(s)
- **Confort :**
T.V., lecteur DVD, prise antenne t.v., téléphone, cable/satellite, accès internet, accès internet haut débit, wifi (accès internet sans fil), armoire, placard, penderie, moustiquaires de lit, partiellement climatisé, ventilateur d'appoint, ventilateur mural, baie vitrée, rideaux, stores, volets roulants, alarme vol
- **Equipement ménager :**
Vaisselle/couverts, ustensiles et batterie de cuisine, cafetière, machine à café électrique, bouilloire électrique, grille-pain, presse-agrumes, cuisinière à gaz, four, micro-ondes, réfrigérateur, congélateur, machine à glaçon/ice maker, lave-vaisselle, lave-linge, fer à repasser, planche à repasser

Services

- **Linge :**
Draps, Oreiller(s)
- **Maison :**
Entretien ménager possible en sus (+18CHF*), Nettoyage de départ
- **Personnel :**
Personnel de maison possible en sus, Cuisinier/ière(s) possible en sus, Garde d'enfant possible en sus

Informations pratiques

- **Informations pratiques**
Enfants bienvenus
Animaux acceptés
Couverture téléphonie mobile
Eau : chaude/froide
Tension électrique : 220V / 60Hz
Alimentation électrique : secteur
- **Accueil de personne handicapée**
Accès fauteuil roulant



chambre

Album photos - 1



accès direct plage



séjour



chambre



chambre



chambre

Album photos - 2



chambre enfant

salle(s) de bain



cuisine indépendante

vue depuis la maison



plage privé



Album photos - 3



Villa



Plan d'accès

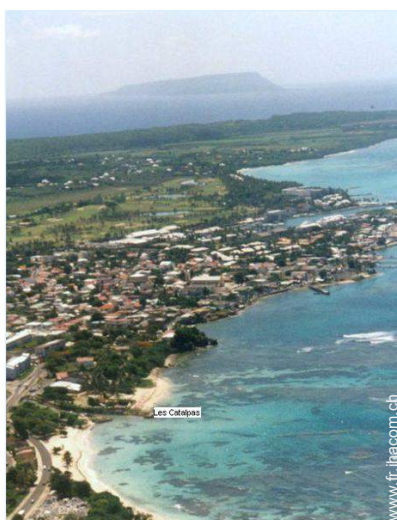

Localisation & Accès



Coordonnées GPS en degrés, minutes, secondes: Latitude 16°15'36"N - Longitude 61°16'8.4"O (Ville)

Adresse

→ Les Catalpas
97118 Saint François

• Aéroport Guadeloupe Pôle Caraïbes

→ Pointe à Pitre, Grande Terre, Guadeloupe
→ Distance : 38km
→ Temps : 1h

- Saint François : Distance : 500m
- Sainte Anne : Distance : 12km
- Le Moule : Distance : 12km

Contact

| | |
|-------------|----------------------------|
| Nom | M. DE JAHAM René |
| Adresse | 95 bd Exelmans |
| Ville | 75016 PARIS |
| Pays | France |
| Tél. Fixe | +33 (0) 147439679 (France) |
| Tél. Mobile | +33 (0) 628097997 (France) |

Langues parlées



Location de vacances
Grande Terre - Guadeloupe
"Les Catalpas"

8
[Réserver](#)

Calendrier des disponibilités - à partir de : mai 2012

| Mai | Ma | Me | J | V | S | D | L | Ma | Me | J | V | S | D | L | Ma | Me | J | V | S | D | L | Ma | Me | J | | | | | | | |
|------|----|----|---|---|---|---|---|----|----|----|----|----|----|----|----|----|----|----|----|----|----|----|----|----|----|----|----|----|----|----|----|
| 2012 | 1 | 2 | 3 | 4 | 5 | 6 | 7 | 8 | 9 | 10 | 11 | 12 | 13 | 14 | 15 | 16 | 17 | 18 | 19 | 20 | 21 | 22 | 23 | 24 | 25 | 26 | 27 | 28 | 29 | 30 | 31 |
| | | | | | | | | | | | | | | | | | | | | | | | | | | | | | | | |

| Juin | V | S | D | L | Ma | Me | J | V | S | D | L | Ma | Me | J | V | S | D | L | Ma | Me | J | V | S | | | | | | | |
|------|---|---|---|---|----|----|---|---|---|----|----|----|----|----|----|----|----|----|----|----|----|----|----|----|----|----|----|----|----|----|
| 2012 | 1 | 2 | 3 | 4 | 5 | 6 | 7 | 8 | 9 | 10 | 11 | 12 | 13 | 14 | 15 | 16 | 17 | 18 | 19 | 20 | 21 | 22 | 23 | 24 | 25 | 26 | 27 | 28 | 29 | 30 |
| | | | | | | | | | | | | | | | | | | | | | | | | | | | | | | |

| Juil | D | L | Ma | Me | J | V | S | D | L | Ma | Me | J | V | S | D | L | Ma | Me | J | V | S | D | L | Ma | | | | | | | |
|------|---|---|----|----|---|---|---|---|---|----|----|----|----|----|----|----|----|----|----|----|----|----|----|----|----|----|----|----|----|----|----|
| 2012 | 1 | 2 | 3 | 4 | 5 | 6 | 7 | 8 | 9 | 10 | 11 | 12 | 13 | 14 | 15 | 16 | 17 | 18 | 19 | 20 | 21 | 22 | 23 | 24 | 25 | 26 | 27 | 28 | 29 | 30 | 31 |
| | | | | | | | | | | | | | | | | | | | | | | | | | | | | | | | |

- Réservé
- Haute Saison
- Basse Saison
- Moyenne Saison
- Spécial fêtes

[Mois : Suivant >>](#)



Offre de dernière minute : 963CHF / Semaine * du 12/05/23 au 12/05/26 - 10 personne(s)

* Taux de conversion à titre indicatif : 100€ = 127\$ = 86.8£ = 121.91CHF

Tarifs de location - Villa - 10 Personne(s)

| Tarifs | Nuit | Week-end | Semaine | 2 semaines | Mois |
|--------------------------------------------------------------|------|----------|-----------|------------|------|
| ■ Basse Saison | - | - | 1085CHF * | - | - |
| ■ Moyenne Saison | - | - | 1646CHF * | - | - |
| ■ Haute Saison | - | - | 2012CHF * | - | - |
| ■ Spécial fêtes | - | - | 2377CHF * | - | - |
| ■ Période promotionnelle | - | - | 1085CHF * | - | - |

[Réserver](#)

N° annonce 41144

www.fr.ihacom.ch



Internet
Holiday
Ads



Internet
Holiday
Ads





chambre



chambre



chambre



accès direct plage



séjour

Conditions de réservations

• Réservation

- Versement à la réservation : 30% du montant de la location
- Versement du solde : 10 jours avant le séjour

• Location

- Charges comprises
- Taxe de séjours incluse
- Forfait ménage départ en sus : 122CHF *

► Réserver

► Contacter le propriétaire

Modes de paiement acceptés

- Virement bancaire
- Chèque bancaire
- Chèque de banque
- Espèces

Contactez directement les propriétaires

www.fr.ihacom.ch

N° annonce

41144

>> Réserver <<

Contact

| | |
|-------------|----------------------------|
| Nom | M. DE JAHAM René |
| Adresse | 95 bd Exelmans |
| Ville | 75016 PARIS |
| Pays | France |
| Tél. Fixe | +33 (0) 147439679 (France) |
| Tél. Mobile | +33 (0) 628097997 (France) |

Langues parlées



* Taux de conversion à titre indicatif : 100€ = 127\$ = 86.8£ = 121.91CHF

N° annonce 41144

www.fr.ihacom.ch



>> LOCATIONS DE VACANCES

Internet
Holiday
Ads



Internet
Holiday
Ads



DE PARTICULIER A PARTICULIER