

Location de vacances Côte de Valence Appartement

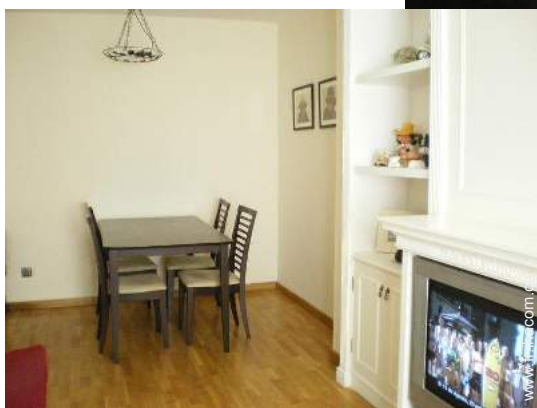
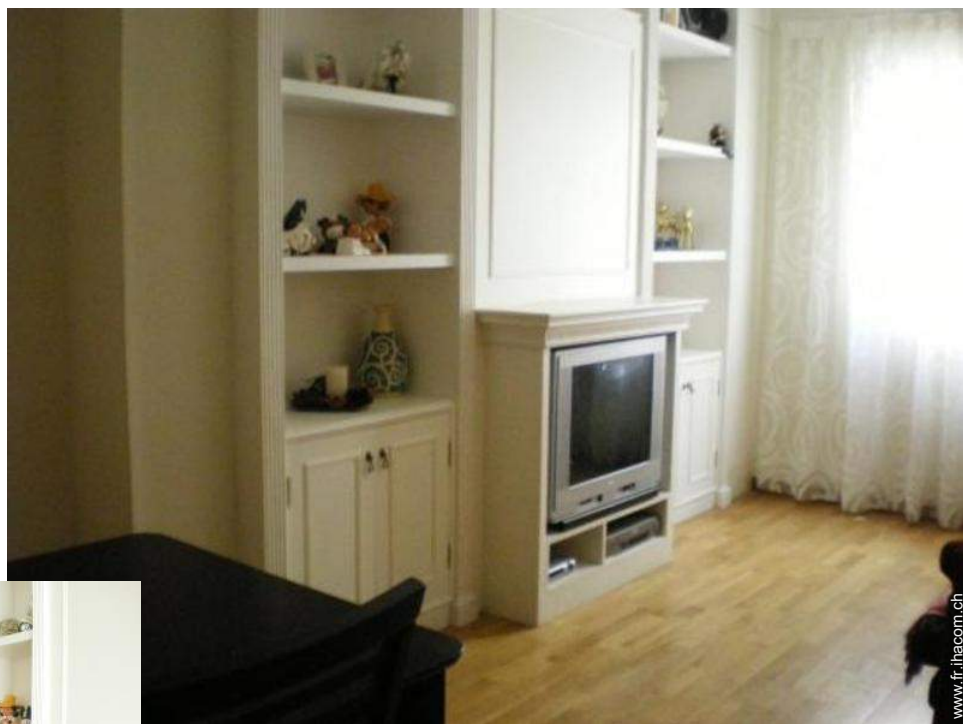

Appartement au 2ème étage, entrée commune, dans un(e) Immeuble de 5 étages

Cadre : culturel, urbain

Capacité : **6 personne(s)**

Chambre(s) : **2**

Valence - Province de Valence - Communauté Valencienne
Espagne

N° annonce 30595

www.fr.ihacom.ch



>> LOCATIONS DE VACANCES

Internet
Holiday
Ads



Internet
Holiday
Ads



DE PARTICULIER A PARTICULIER

Location de vacances



Appartement au 2ème étage, entrée commune, dans un(e) Immeuble de 5 étages

- **Idéal pour tout public, couple avec bébé**
- **Vue : ville, rue/avenue**
- **Cadre : culturel, urbain**

Les plus

- **Avantages :**
Bateau à moteur
- **Equipements bébé :**
Chaise bébé, poussette



chambre principale

Environnement & localisation

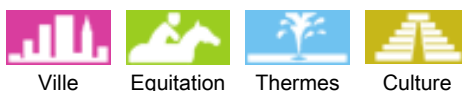

Loisirs

• Loisirs à moins de 20 km / 12 miles :

Patin à glace, baignade, Pédalo, plongée avec tuba, surf, planche à voile, voile, canyoning, golf, tennis, squash, centre équitation, chemin de promenade, sentier côtier/forestier, randonnée, escalade, excursion en bateau, balade à cheval, rollers/patins à roulette (circuit), skate board (rampe), ATV/Quad, karting, circuit automobile, circuit de modélisme, terrain d'aéromodélisme, bowling, basket-ball, pêche, pêche à la ligne, terrain de pétanque

• Encadrement :

Ecole de voile, école de plongée, école de tennis, école d'équitation

• Attraits et détente :

Bar/pub, discothèque, restaurant, cinéma, cinéma d'été, karaoké, zoo/parc animalier, parc marin, centre d'exposition, galerie d'art, site historique, musée, théâtre, opéra, antiquité & brocante, boutique d'artisanat, casino, hippodrome, bains naturels, thermes, centre de thalassothérapie, sauna, hammam, centre de remise en forme, centre de beauté, centre de fitness, ferme Bio

Environnement

• Site :

- Piscine chauffée 300m
- Plage de sable 2,5km
- Piscine publique 2km
- Court de tennis public
- Port de plaisance 2,5km

• Commodités :

- Garderie 200m
- Centre ville 500m
- Arrêt/station de bus 1km
- Station de métro 500m
- Tramways 1,5km
- Liaison bus plage 200m
- Location de vélo/VTT 100m
- Location de moto/scooter
- Location de voiture
- Location de bateau 7,5km
- Location linge blanchisserie 100m
- Boulangerie <50m
- Traiteur 300m
- Petits commerces 200m
- Super marché 300m
- Boutiques de luxe et marques 500m
- Salon de coiffure <50m
- Cyber café 50m
- Poste 100m
- Banque 100m
- Distributeur automatique de billets 100m
- Pharmacie <50m
- Médecin 100m

- Infirmière 100m
- Hôpital 1,5km



salon



salon



cuisine indépendante

Intérieur

- **Capacité d'accueil :**
6 personne(s)
- **Superficie habitable :**
70m²
- **Agencement intérieur :**
2 chambre(s), 2 salle(s) de bain, salon, cuisine indépendante, salle à manger
- **Couchage - lit(s) :**
1 lit(s) double(s), 1 canapé-lit(s) 2 pers, 2 lit(s) simple(s), 1 lit(s) pliant(s) 1 pers., 1 lit(s) bébé
- **Confort :**
T.V., lecteur DVD, prise antenne t.v., accès internet, armoire, placard, sèche-cheveux, intégralement climatisé, baie vitrée, rideaux, volets roulants, interphone
- **Equipement ménager :**
Vaisselle/couverts, ustensiles et batterie de cuisine, cafetière, presse-agrumes, four, micro-ondes, hotte aspirante, réfrigérateur, congélateur, lave-vaisselle, lave-linge, fer à repasser, planche à repasser

Extérieur

- **Installation extérieure :**
Terrasse 14m², balcon 2m²



salle(s) de bain

Services

- **Linge :**
Draps, Linge de maison, Couverture(s), Couette(s), Oreiller(s)
- **Maison :**
Nettoyage de départ

Informations pratiques

- **Informations pratiques**
Enfants bienvenus
Couverture téléphonie mobile
Eau : chaude/froide
Alimentation électrique : secteur



salle(s) de bain

Album photos - 1



salon



salon



chambre principale



cuisine indépendante

N° annonce 30595

www.fr.ihacom.ch



Internet
Holiday
Ads



Internet
Holiday
Ads



Album photos - 2



salle(s) de bain



salle(s) de bain



la maison



salle(s) de bain



chambre junior



chambre principale

Localisation & Accès



Coordonnées GPS en degrés, minutes, secondes: Latitude 39°27'55"N - Longitude 0°21'59"O (Hébergement)

Adresse

→ C/Clero, 3-2^a
46001 Valence

• **Aéroport Valencia**

→ Valence, Province de Valence, Communauté Valencienne, Espagne
→ Distance : 10km
→ Temps : 30'

• **Gare ferroviaire Valencia del Norte**

→ Valence, Province de Valence, Communauté Valencienne, Espagne
→ Distance : 300m
→ Temps : 15'

• **Gare routière (bus) ESTACION AUTOBUSES**

→ Valence, Province de Valence, Communauté Valencienne, Espagne
→ Distance : 2,5km
→ Temps : 20'

• Villanueva de Castellón : Distance : 60km

• Alicante : Distance : 125km

• Cuenca : Distance : 160km

Contact

Nom	Mme GRANELL Isabel
Adresse	C/Doctor Sumsi, 35-3 ^a
Ville	46005 VALENCIA
Pays	Espagne
Tél. Fixe	+34 963 163 563 (Espagne)
Tél. Mobile	+34 639 69 11 94 (Espagne)

Langues parlées



Location de vacances
Communauté Valencienne - Espagne
Appartement

7
[Réserver](#)

Calendrier des disponibilités - à partir de : mai 2012



Mai	Ma	Me	J	V	S	D	L	Ma	Me	J	V	S	D	L	Ma	Me	J	V	S	D	L	Ma	Me	J	V	S	D	L	Ma	Me	J
2012	1	2	3	4	5	6	7	8	9	10	11	12	13	14	15	16	17	18	19	20	21	22	23	24	25	26	27	28	29	30	31
																						-	-	-	-	-	-	-	-	-	-

Juin	V	S	D	L	Ma	Me	J	V	S	D	L	Ma	Me	J	V	S	D	L	Ma	Me	J	V	S							
2012	1	2	3	4	5	6	7	8	9	10	11	12	13	14	15	16	17	18	19	20	21	22	23	24	25	26	27	28	29	30
	-	-	-	-	-	-	-	-	-	-	-	-	-	-	-	-	-	-	-	-	-	-	-	-	-	-	-	-	-	-

Juil	D	L	Ma	Me	J	V	S	D	L	Ma	Me	J	V	S	D	L	Ma	Me	J	V	S	D	L	Ma							
2012	1	2	3	4	5	6	7	8	9	10	11	12	13	14	15	16	17	18	19	20	21	22	23	24	25	26	27	28	29	30	31
	-	-	-	-	-	-	-	-	-	-	-	-	-	-	-	-	-	-	-	-	-	-	-	-	-	-	-	-	-	-	

[Mois : Suivant >>](#)

Tarifs de location - Appartement - 6 Personne(s)

Tarifs	Nuit	Week-end	Semaine	2 semaines	Mois
 Basse Saison	55CHF *	-	-	-	-
 Moyenne Saison	67CHF *	-	-	-	-
 Haute Saison	98CHF *	-	-	-	-

[Réserver](#)





chambre principale



cuisine indépendante



salle(s) de bain



salon

salon

Conditions de réservations

• Réservation

- Versement à la réservation : 20% du montant de la location
- Versement du solde : à la remise des clefs
- Caution demandée : 122CHF *

• Location

- Charges comprises

Modes de paiement acceptés

- Mandat postal international
- Virement bancaire
- Espèces

► Réserver

► Contacter le propriétaire

Contactez directement les propriétaires

www.fr.ihacom.ch

N° annonce

30595

>> Réserver <<

Contact

Nom Mme GRANELL Isabel
Adresse C/Doctor Sumsi, 35-3ª
Ville 46005 VALENCIA
Pays Espagne
Tél. Fixe +34 963 163 563 (Espagne)
Tél. Mobile +34 639 69 11 94 (Espagne)

Langues parlées



* Taux de conversion à titre indicatif : 100€ = 136.26\$ = 86.8£ = 121.91CHF

N° annonce 30595

www.fr.ihacom.ch



>> LOCATIONS DE VACANCES

Internet
Holiday
Ads



Internet
Holiday
Ads



DE PARTICULIER A PARTICULIER