

Location de vacances de Charme Sud Ouest "La Villa du Parcours aux Chevreuils"



3901CHF/Semaine

Offre de dernière minute

du 18/08/12
au 25/08/12
10 personne(s)

Villa de Charme, individuel(le), de plain-pied, entrée individuelle, dans un (e) Domaine

Cadre : luxueux, paisible

Capacité : 10 personne(s)

Chambre(s) : 5

Pièce(s) : 7



Meublés de Tourisme (5 étoiles)

Moliets et Maû - Landes (40) - Aquitaine

France

Réservation : +33 (0) 9 77 93 13 15 (France)

N° annonce 42216

www.fr.ihacom.ch



Internet
Holiday
Ads



Internet
Holiday
Ads



Location de vacances de Charme



Villa de Charme, individuel(le), de plain-pied, entrée individuelle, dans un(e) Domaine

- **Idéal pour plusieurs familles, tout public**
- **Vue** : sans vis à vis, piscine, jardin/parc, forêt, village, coucher de soleil exceptionnel
- **Cadre** : luxueux, paisible
- **Exposition** : Sud-ouest

Les plus

- **Piscine** :
Piscine privée, rectangulaire (longueur 11m, largeur 5m), chauffée, couverte, accès par escalier, accès par échelle, accès par plage immergée, sécurité enfant (ouverte du '01 avril' au '31 octobre')
- **Tennis** :
Tennis dans la résidence
- **Parking** :
Parking couvert : 3 individuel(s) fermé(s)
Parking non couvert : 2 place(s) réservée(s)
- **Avantages** :
Jacuzzi, mini-golf
- **Equipements bébé** :
Baignoire bébé

Privilèges :
Practice, putting green

Environnement & localisation



Loisirs

- **Loisirs à moins de 20 km / 12 miles** :
Baignade, Pédalo, plongée avec tuba, ski nautique, surf, planche à voile, voile, kite surf, golf, tennis, centre équitation, chemin de promenade, sentier côtier/forestier, randonnée, VTT (itinéraire circuit), balade en calèche, balade à cheval, mini-golf, skate board (rampe), bowling, acrobbranche, pêche
- **Encadrement** :
Ecole de voile, école de tennis, école d'équitation
- **Attraits et détente** :
Bar/pub, discothèque, restaurant, cinéma, cinéma d'été, parc et jardin, parc de loisirs, zoo/parc animalier, parc marin, réserve naturelle, galerie d'art, site historique, musée, antiquité & brocante, boutique d'artisanat, cave et dégustation de vin, thermes

Environnement

- **Site** :
 - Mer/océan 1km
 - Plage de sable 1km
 - Plage de naturisme 1,5km
 - Court de tennis public 500m
 - Parcours de golf 9 trous 500m
 - Parcours de golf 18 trous 500m
 - Spot de windsurf 15km
 - Spot de surf 1,5km
 - Base nautique 5km
 - Rivière 3km
 - Plan d'eau 3km
 - Lac 1km
 - Forêt 300m
 - Port de plaisance 25km
- **Commodités** :
 - Centre village 1,5km
 - Location de vélo/VTT 1km
 - Boulangerie 1km
 - Traiteur 1km
 - Petits commerces 1km
 - Super marché 1km
 - Salon de coiffure 1km
 - Cyber café 1km
 - Poste 1km
 - Banque 1km
 - Distributeur automatique de billets 1km
 - Pharmacie 1km
 - Médecin 1km



façade



vue depuis la piscine



vue sur jardin/parc

Intérieur

- **Capacité d'accueil :**

10 personne(s)

- **Superficie habitable :**

180m²

- **Agencement intérieur :**

7 pièce(s), 5 chambre(s), 2 salle(s) de bain, 2 salle(s) de douche, 4 WC, séjour 60m², salon 40m², cuisine américaine, salle à manger, coin du feu, mezzanine, salon télévision, salon bar, dressing, galerie/réception, cellier

- **Couchage - lit(s) :**

1 lit(s) king-size(s), 1 lit(s) double(s) à baldaquin, 1 canapé-lit(s) 2 pers, 6 lit(s) simple(s), 1 lit(s) bébé

- **Confort :**

Cheminée, T.V., home cinéma, chaine hifi, lecteur DVD, prise antenne t.v., cable/satellite, wifi (accès internet sans fil), armoire, placard, penderie, radio-réveil, sèche-cheveux, sèche-serviettes chauffant, douche massante, chauffage central, chauffage électrique, baie vitrée, fenêtre de toit, stores, double-vitrage, volets automatiques

- **Equipement ménager :**

Vaisselle/couverts, ustensiles et batterie de cuisine, cafetière, machine à café électrique, machine à café espresso, bouilloire électrique, grille-pain, presse-agrumes, robot ménager, grille-viande, plaques de cuisson, four, micro-ondes, hotte aspirante, réfrigérateur, congélateur, machine à glaçon/ice maker, lave-vaisselle, lave-linge, sèche-linge, aspirateur, fer à repasser, planche à repasser

Extérieur

- **Superficie du terrain :**

1000m²

- **Installation extérieure :**

Terrasse 30m², terrasse couverte 30m²

- **Cadre extérieur :**

Jardin 1000m², jardin paysagé, pelouse, parc arboré, bois, pinède

- **Equipements extérieurs :**

Salon d'été, barbecue à gaz, table(s) de jardin, 10 chaise(s) de jardin, parasol, salon de jardin, 2 chaise(s) longue(s), transat(s)



salle à manger

Services

- **Linge :**

Draps, Linge de toilette, Draps de plage possible en sus (+4CHF *), Couverture(s), Oreiller(s)

- **Maison :**

Entretien ménager possible en sus (+183CHF *), Entretien jardin/piscine, Parking

Informations pratiques

- **Informations pratiques**

Enfants bienvenus
Animaux acceptés sous conditions (s'informer auprès du propriétaire)
Location non fumeur, couverture téléphonie mobile, transport personnel souhaitable
Eau : chaude/froide
Tension électrique : 220V / 60Hz
Alimentation électrique : secteur



salon télévision

Album photos - 1



vue depuis la piscine



façade

vue sur jardin/parc



salon télévision

salle à manger

Album photos - 2



salle à manger

Equipements intérieurs



surf



mezzanine



cuisine



salle à manger

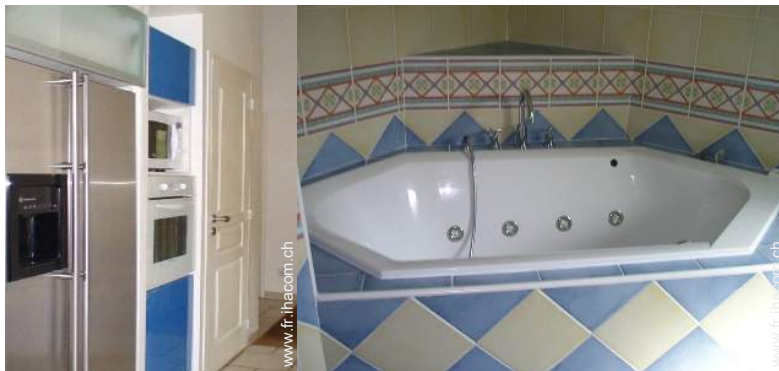

Confort intérieur et équipements

Confort



salle(s) de bain



chambre



chambre principale



chambre

Album photos - 3



chambre



vue depuis la chambre



vue depuis la mezzanine



salon



coin du feu



la décoration



Equipements intérieurs



Agencement intérieur



salle(s) de douche



galerie/réception



Printemps



vue sur jardin/parc

Location de vacances de Charme
Aquitaine - France
"La Villa du Parcours aux Chevreuils"

7

[Réserver](#)

Localisation & Accès



Coordonnées GPS en degrés, minutes, secondes: Latitude 43°50'30"N - Longitude 1°22'26"O ([Hébergement](#))

Adresse

→ 422, La Clairière aux Chevreuils
40660 Moliets et Maâ

• **Aéroport Biarritz/Anglet/Bayonne**

→ Biarritz, Pyrénées Atlantiques, Aquitaine, France
→ Distance : 65km
→ Temps : 1h15'

• **Gare ferroviaire Dax**

→ Dax, Landes, Aquitaine, France
→ Distance : 36km
→ Temps : 40'

• **Autoroute (sortie) MAGESCQ**

→ Magescq, Landes, Aquitaine, France
→ Distance : 15km
→ Temps : 30'

• Biscarrosse : Distance : 60km

• Capbreton : Distance : 24km

Contact

| | |
|-----------------|-------------------------------------------------------------------------------------|
| Nom | Mme DESMEYTER Joëlle La Villa du Parcours aux Chevreuils |
| Adresse | 29Bis, rue de la Forêt |
| Ville | 77123 LE VAUDOUE |
| Pays | France |
| Tél. Fixe | +33 (0) 9 77 93 13 15 (France) De 08:45 AM à 09:00 PM |
| Tél. Mobile | +33 (0) 6 48 74 23 11 (France) |
| Langues parlées |  |

N° annonce 42216

www.fr.ihacom.ch



Internet
Holiday
Ads



Internet
Holiday
Ads



Location de vacances de Charme
Sud Ouest - France
"La Villa du Parcours aux Chevreuils"

8
[Réserver](#)

Calendrier des disponibilités - à partir de : mai 2012

| Mai | Ma | Me | J | V | S | D | L | Ma | Me | J | V | S | D | L | Ma | Me | J | V | S | D | L | Ma | Me | J | | | | | | | |
|------|----|----|---|---|---|---|---|----|----|----|----|----|----|----|----|----|----|----|----|----|----|----|----|----|----|----|----|----|----|----|----|
| 2012 | 1 | 2 | 3 | 4 | 5 | 6 | 7 | 8 | 9 | 10 | 11 | 12 | 13 | 14 | 15 | 16 | 17 | 18 | 19 | 20 | 21 | 22 | 23 | 24 | 25 | 26 | 27 | 28 | 29 | 30 | 31 |
| | | | | | | | | | | | | | | | | | | | | | | | | | | | | | | | |

| Juin | V | S | D | L | Ma | Me | J | V | S | D | L | Ma | Me | J | V | S | D | L | Ma | Me | J | V | S | | | | | | | |
|------|---|---|---|---|----|----|---|---|---|----|----|----|----|----|----|----|----|----|----|----|----|----|----|----|----|----|----|----|----|----|
| 2012 | 1 | 2 | 3 | 4 | 5 | 6 | 7 | 8 | 9 | 10 | 11 | 12 | 13 | 14 | 15 | 16 | 17 | 18 | 19 | 20 | 21 | 22 | 23 | 24 | 25 | 26 | 27 | 28 | 29 | 30 |
| | - | - | - | - | - | - | - | - | - | - | - | - | - | - | - | - | - | - | - | - | - | - | - | - | - | - | - | - | - | |

| Juil | D | L | Ma | Me | J | V | S | D | L | Ma | Me | J | V | S | D | L | Ma | Me | J | V | S | D | L | Ma | | | | | | | |
|------|---|---|----|----|---|---|---|---|---|----|----|----|----|----|----|----|----|----|----|----|----|----|----|----|----|----|----|----|----|----|----|
| 2012 | 1 | 2 | 3 | 4 | 5 | 6 | 7 | 8 | 9 | 10 | 11 | 12 | 13 | 14 | 15 | 16 | 17 | 18 | 19 | 20 | 21 | 22 | 23 | 24 | 25 | 26 | 27 | 28 | 29 | 30 | 31 |
| | - | - | - | - | - | - | - | - | - | - | - | - | - | - | - | - | - | - | - | - | - | - | - | - | - | - | - | - | - | | |

Réservé Période promotionnelle

[Mois : Suivant >>](#)



Offre de dernière minute : 3901CHF / Semaine * du 12/08/18 au 12/08/25 - 10 personne(s)

* Taux de conversion à titre indicatif : 100€ = 136.26\$ = 86.8£ = 121.91CHF

Tarifs de location - Villa de Charme - 10 Personne(s)

| Tarifs | Nuit | Week-end | Semaine | 2 semaines | Mois |
|------------------------|------|----------------------|-----------------------|------------|------|
| Basse Saison | - | - | 1207CHF * (Samedi) | - | - |
| Moyenne Saison | - | - | 2438CHF * (Samedi) | - | - |
| Haute Saison | - | - | 4328CHF * (Samedi) | - | - |
| Spécial fêtes | - | 1097CHF * (Jeudi) | 1524CHF * (Samedi) | - | - |
| Période promotionnelle | - | - | 1463CHF * (Samedi) | - | - |

(Jour d'arrivée)

[Réserver](#)

N° annonce 42216

www.fr.ihacom.ch



Internet
Holiday
Ads



Internet
Holiday
Ads





vue sur jardin/parc



salon télévision



salle à manger



vue depuis la piscine



façade

Conditions de réservations

• Réservation

- Versement à la réservation : 30% du montant de la location
- Versement du solde : 10 jours avant le séjour
- Caution demandée : 1097CHF *

• Location

- Charges comprises
- Taxe de séjour en sus
- Forfait ménage départ en sus : 183CHF *
- Prévoir supplément pour :
 - bois de chauffage

[► Réserver](#)

[► Contacter le propriétaire](#)

Contactez directement les propriétaires

www.fr.ihacom.ch

N° annonce

42216

[>> Réserver <<](#)

Modes de paiement acceptés

- Virement bancaire
- Chèque bancaire
- Chèque de banque
- Espèces
- Chèque vacances

Contact

| | |
|-------------|-------------------------------------------------------------|
| Nom | Mme DESMEYTER Joëlle La Villa du Parcours aux Chevreuils |
| Adresse | 29Bis, rue de la Forêt |
| Ville | 77123 LE VAUDOÛÉ |
| Pays | France |
| Tél. Fixe | +33 (0) 9 77 93 13 15 (France) De 08:45 AM à 09:00 PM |
| Tél. Mobile | +33 (0) 6 48 74 23 11 (France) |

Langues parlées



* Taux de conversion à titre indicatif : 100€ = 136.26\$ = 86.8£ = 121.91CHF

N° annonce 42216

www.fr.ihacom.ch



[>> LOCATIONS DE VACANCES](#)

Internet
Holiday
Ads



Internet
Holiday
Ads



DE PARTICULIER A PARTICULIER