Location de vacances
Sud ouest Alentejano et Côte Vicentina "Atlântico"

Appartement au rez-de-chaussée, entrée individuelle, dans un(e) Maison de plain-pied

Cadre : agréable, tranquille

Capacité : 4 personne(s)
Chambre(s) : 1
Pièce(s) : 4

Sagres - Algarve

Portugal

N° annonce 71412 www.fr.ihacom.ch

Internet Holiday Ads
Internet Holiday Ads
>> LOCATIONS DE VACANCES
DE PARTICULIER A PARTICULIER

Location de vacances

Appartement au rez-de-chaussée, entrée individuelle, dans un(e) Maison de plain-pied

- **Idéal pour tout public**
- Vue : dégagée
- Cadre : agréable, tranquille
- Exposition : Sud-est

Les plus

- Parking :

Parking non couvert : sur le terrain

salle à manger

Environnement & localisation

Mer Pêche Culture

Loisirs

- Loisirs à moins de 20 km / 12 miles :

Baignade, Pédalo, plongée avec tuba, plongée sous-marine, bouée tractée, ski nautique, surf, planche à voile, voile, kite surf, canoë-kayak, golf, tennis, randonnée, excursion en bateau, pêche, pêche au gros, pêche à la ligne, pêche sous-marine

- Encadrement :

Ecole de plongée

- Attraits et détente :

Bar/pub, discothèque, restaurant, zoo/parc animalier, réserve naturelle, centre d'exposition, site historique, boutique d'artisanat

Environnement

- Site :

- Mer/océan 300m
- Plage de sable 300m
- Plage de rocher 500m
- Calanque, crique 300m
- Spot de windsurf 800m
- Spot de surf 800m
- Falaise 300m
- Port de plaisance 500m

- Commodités :

- Arrêt/station de bus 200m
- Location de vélo/VTT 200m
- Location de matériel de plongée 300m
- Location linge blanchisserie 300m
- Boulangerie 300m
- Traiteur 1km
- Petits commerces 50m
- Super marché 1km
- Salon de coiffure 300m
- Poste <50m
- Banque <50m
- Distributeur automatique de billets <50m
- Pharmacie <50m
- Médecin 300m
- Infirmière 300m
- Dispensaire 300m

séjour

Appartement

Internet Holiday Ads
IHA.com
Internet Holiday Ads
>> LOCATIONS DE VACANCES
DE PARTICULIER A PARTICULIER

cuisine indépendante

Extérieur

- Installation extérieure :

Balcon

- Cadre extérieur :

Cour privée, terrain clos

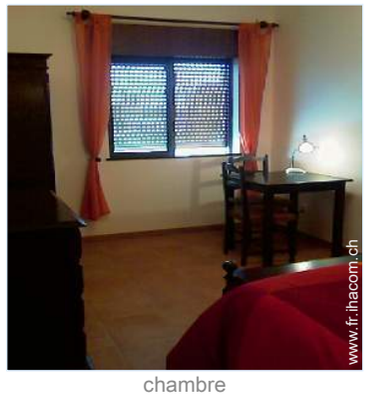

chambre

Intérieur

- Capacité d'accueil :

4 personne(s)

- Agencement intérieur :

4 pièce(s), 1 chambre(s), 1 salle(s) de bain, séjour, cuisine indépendante, salle à manger

- Couchage - lit(s) :

1 lit(s) double(s), 1 canapé-lit(s) 2 pers

- Confort :

T.V., prise antenne t.v., armoire, penderie, sèche-serviettes chauffant, chauffage électrique, rideaux, stores, volets roulants, alarme feu sécurité

- Equipement ménager :

Vaisselle/couverts, ustensiles et batterie de cuisine, bouilloire electrique, grille-pain, presse-agrumes, grille-viande, cuisinière à gaz, four, micro-ondes, réfrigérateur, congélateur, lave-vaisselle

lit(s) double(s)

Services

- Linge :

Draps (2 fois/semaine), Linge de toilette (2 fois/semaine), Linge de maison (2 fois/semaine), Couverture(s), Couette(s), Oreiller (s)

- Maison :

Entretien ménager (2 fois/semaine), Parking

Informations pratiques

- Informations pratiques

Enfants bienvenus
Animaux acceptés sous conditions (s'informer auprès du propriétaire)
Présence sur place : animaux de ferme
Couverture téléphonie mobile
Eau : chaude/froide
Tension électrique : 220-240V / 50Hz

Internet Holiday Ads
Internet Holiday Ads
>> LOCATIONS DE VACANCES
DE PARTICULIER A PARTICULIER

Album photos - 1

Appartement

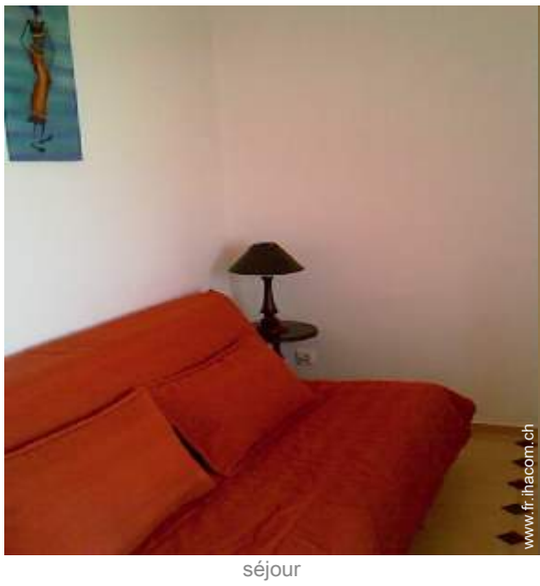

séjour

salle à manger

Internet Holiday Ads
Internet Holiday Ads
>> LOCATIONS DE VACANCES
DE PARTICULIER A PARTICULIER

Album photos - 2

cuisine indépendante

lit(s) double(s)

chambre

salle(s) de bain

mer/océan

Internet Holiday Ads
Internet Holiday Ads
>> LOCATIONS DE VACANCES
DE PARTICULIER A PARTICULIER

Localisation & Accès

Coordonnées GPS en degrés, minutes, secondes: Latitude 37°0'34.68"N - Longitude 8°56'2.49"O (Hébergement)

Adresse

→ Rua Comandante Matoso
Baleeira
8650-357 Sagres

- Autoroute (sortie) A22

→ Lagos, Algarve, Portugal
→ Distance : 33km
→ Temps : 40'

- Aéroport Faro

→ Faro, Algarve, Portugal
→ Distance : 120km
→ Temps : 1h30'

- Gare maritime Portimão

→ Portimão, Algarve, Portugal
→ Distance : 60km
→ Temps : 1h

- Vila do Bispo : Distance : 10km
- Lagos : Distance : 33km
- Aljezur : Distance : 44km

Contact

Nom	DIAS LOPES HERDEIROS António Atlântico
Adresse	Rua Comandante Matoso Baleeira
Ville	8650-357 VILA DE SAGRES
Pays	Portugal
Tél. Mobile	+351 912031427 (Portugal)
Langues parlées	

Location de vacances
Sagres - Portugal
"Atlântico"

Réserver

Calendrier des disponibilités - à partir de : mai 2012

Mai 2012	Ma	Me	J	V	S	D	L	Ma	Me	J	V	S	D	L	Ma	Me	J	V	S	D	L	Ma	Me	J	V	S	D	L	Ma	Me	J
	1	2	3	4	5	6	7	8	9	10	11	12	13	14	15	16	17	18	19	20	21	22	23	24	25	26	27	28	29	30	31
																-	-	-	-	-	-	-	-	-	-	-	-	-	-	-	-

Juin 2012	V	S	D	L	Ma	Me	J	V	S	D	L	Ma	Me	J	V	S	D	L	Ma	Me	J	V	S	D	L	Ma	Me	J	V	S
	1	2	3	4	5	6	7	8	9	10	11	12	13	14	15	16	17	18	19	20	21	22	23	24	25	26	27	28	29	30
	-	-	-	-	-	-	-	-	-	-	-	-	-	-	-	-	-	-	-	-	-	-	-	-	-	-	-	-	-	-

Juil 2012	D	L	Ma	Me	J	V	S	D	L	Ma	Me	J	V	S	D	L	Ma	Me	J	V	S	D	L	Ma	Me	J	V	S	D	L	Ma
	1	2	3	4	5	6	7	8	9	10	11	12	13	14	15	16	17	18	19	20	21	22	23	24	25	26	27	28	29	30	31
	-	-	-	-	-	-	-	-	-	-	-	-	-	-	-	-	-	-	-	-	-	-	-	-	-	-	-	-	-	-	-

Basse Saison Haute Saison

Mois : Suivant >>

Tarifs de location - Appartement - 4 Personne(s)

Tarifs	Nuit	Week-end	Semaine	2 semaines	Mois
Basse Saison	91CHF *	146CHF *	427CHF *	768CHF *	1195CHF *
Haute Saison	104CHF *	171CHF *	512CHF *	939CHF *	1536CHF *

Réserver

Conditions de réservations

- Réservation

→ Versement à la réservation : 35% du montant de la location
→ Versement du solde : à la remise des clefs

- Location

→ Charges comprises
→ Forfait ménage départ inclus
→ Prévoir supplément pour :
- lit(s) supplémentaire(s)

▸ Réserver

▸ Contacter le propriétaire

Contact

Nom	DIAS LOPES HERDEIROS António Atlântico
Adresse	Rua Comandante Matoso Baleeira
Ville	8650-357 VILA DE SAGRES
Pays	Portugal
Tél. Mobile	+351 912031427 (Portugal)
Langues parlées	

Modes de paiement acceptés

• Virement bancaire • Espèces

Contactez directement les propriétaires

www.fr.ihacom.ch
N° annonce
71412
>> Réserver <<

* Taux de conversion à titre indicatif : 100€ = 136.26$ = 86.8£ = 121.91CHF

Internet Holiday Ads
Internet Holiday Ads
>> LOCATIONS DE VACANCES
DE PARTICULIER A PARTICULIER