

# Location de vacances Planície Dourada "Monte da Madeira"



Maison, individuel(le), de plain-pied,  
entrée individuelle, dans un(e)  
Propriété privée

Cadre : bucolique

Capacité : 6 personne(s)

Chambre(s) : 3

Pièce(s) : 2

Aldeia de Ronquenho - District de Beja - Alentejo

Portugal

N° annonce 74596

[www.fr.ihacom.ch](http://www.fr.ihacom.ch)



>> LOCATIONS DE VACANCES

Internet  
Holiday  
Ads



Internet  
Holiday  
Ads



DE PARTICULIER A PARTICULIER

### Location de vacances



Maison, individuel(le), de plain-pied, entrée individuelle, dans un(e) Propriété privée

- Vue : panoramique, dégagée, campagne, piscine, prairie, coucher de soleil exceptionnel
- Cadre : bucolique
- Exposition : Nord-ouest

### Les plus

- **Piscine :**  
Piscine privée, rectangulaire (longueur 10m, largeur 5m), système éclairage, accès par escalier
- **Parking :**  
Parking non couvert : 2 sur le terrain



coin repas

### Environnement & localisation



Campagne

#### Loisirs

- **Loisirs à moins de 20 km / 12 miles :**  
Baignade, tennis, chemin de promenade, randonnée, cerf-volant
- **Attraits et détente :**  
Bar/pub, discothèque, restaurant, cinéma, parc et jardin, musée, festival, boutique d'artisanat, centre de remise en forme

#### Environnement

- **Site :**
  - Mer/océan >50km
  - Plage de sable >50km
  - Plage de rocher >50km
  - Plage de naturisme >50km
  - Piscine publique 10km
  - Court de tennis public 10km
  - Lac 15km
  - Forêt 40km
- **Commodités :**
  - Centre village 2km
  - Centre ville 10km
  - Arrêt/station de bus 2km
  - Boulangerie 2km
  - Petits commerces 2km
  - Super marché 10km
  - Boutiques de luxe et marques 40km
  - Salon de coiffure 10km
  - Cyber café 10km
  - Poste 10km
  - Banque 10km
  - Distributeur automatique de billets 10km
  - Pharmacie 10km
  - Médecin 10km
  - Hôpital 40km



coin repas



séjour



coin repas

### Intérieur

- **Capacité d'accueil :**

6 personne(s) - 6 adultes

- **Superficie habitable :**

150m<sup>2</sup>

- **Agencement intérieur :**

2 pièce(s), 3 chambre(s), 1 salle(s) de bain, 2 salle(s) de douche, 3 WC, séjour 35m<sup>2</sup>, grande cuisine américaine, coin repas, buanderie, véranda

- **Couchage - lit(s) :**

6 lit(s) simple(s)

- **Confort :**

T.V., lecteur DVD, collection de livres, câble/satellite, penderie, chauffage électrique, poêle à bois, rideaux, double-vitrage, portail télécommandé

- **Equipement ménager :**

Vaisselle/couverts, ustensiles et batterie de cuisine, machine à café électrique, bouilloire électrique, appareil à raclette, cuisinière à gaz, four, hotte aspirante, réfrigérateur, congélateur, lave-vaisselle, lave-linge, aspirateur

### Extérieur

- **Superficie du terrain :**

3 ha

- **Installation extérieure :**

Terrasse couverte 30m<sup>2</sup>, solarium 100m<sup>2</sup>

- **Cadre extérieur :**

Terrain clos 3 ha, pelouse 300m<sup>2</sup>, oliveraie 1 ha, rivière

- **Equipements extérieurs :**

Barbecue, table(s) de jardin, 6 chaise(s) de jardin, desserte à roulette



grande cuisine américaine

### Services

- **Linge :**

Linge de toilette (2 fois/semaine), Linge de maison (1 fois/semaine), Couette(s), Oreiller(s)

- **Maison :**

Nettoyage de départ, Entretien jardin/piscine (3 fois/semaine), Parking, Transfert gare aéroport possible en sus (+98CHF \*)

- **Restauration :**

Petit déjeuner possible en sus (+7CHF \*), Table d'hôte possible en sus (3 fois/semaine +24CHF \*), Préparation panier pique-nique possible en sus (+18CHF \*)

### Informations pratiques

- **Informations pratiques**

Enfants bienvenus

Animaux acceptés sous conditions (s'informer auprès du propriétaire)

Location non fumeur, couverture téléphonie mobile, transport personnel souhaitable

Eau : chaude/froide, eau non potable

Tension électrique : 220-240V / 50Hz

Alimentation électrique : secteur



séjour

Album photos - 1



séjour



coin repas



coin repas



coin repas



séjour

Album photos - 2



grande cuisine américaine



aménagement intérieur



aménagement intérieur



chambre

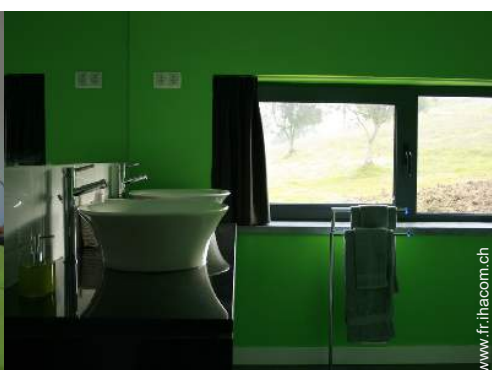

salle(s) de bain



salle(s) de douche



chambre

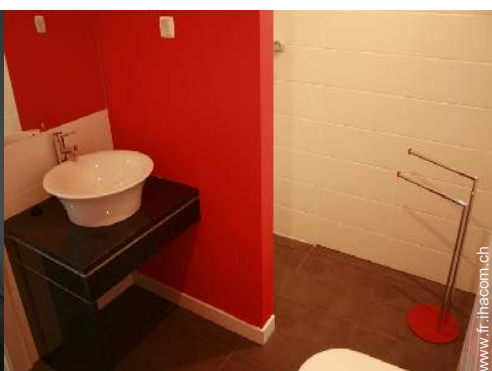

salle(s) de douche



salle(s) de douche



séjour

Album photos - 3



aménagement intérieur



vue depuis la chambre



aménagement extérieur



vue sur piscine



véranda



vue depuis la terrasse couverte



vue depuis la terrasse couverte



Installation extérieure



vue depuis la chambre



vue depuis le séjour

### Localisation & Accès



Coordonnées GPS en degrés, minutes, secondes: Latitude 37°59'39.566"N - Longitude 8°12'5.782"O ([Ville](#))

#### Adresse

→ Caixa Postal 77  
7900 Aldeia de Ronquenho

#### • Aéroport Faro

→ Faro, Algarve, Portugal  
→ Distance : 150km  
→ Temps : 1h30'

#### • Autoroute (sortie) A2

→ Canhestros, District de Beja, Alentejo, Portugal  
→ Temps : 20'

• Ferreira do Alentejo : Distance : 12km

• Beja : Distance : 40km

### Contact

Nom	Mme NIJHUIS Margriet
Adresse	Caixa Postal 77
Ville	7900-112 ALDEIA DO ROUQUENHO
Pays	Portugal
Tél. Mobile	+351 962014901 (Portugal)
Langues parlées	

Location de vacances  
Planície Dourada - Portugal  
"Monte da Madeira"

8  
[Réserver](#)

Calendrier des disponibilités - à partir de : mai 2012

Mai	Ma	Me	J	V	S	D	L	Ma	Me	J	V	S	D	L	Ma	Me	J	V	S	D	L	Ma	Me	J	V	S	D	L	Ma	Me	J
2012	1	2	3	4	5	6	7	8	9	10	11	12	13	14	15	16	17	18	19	20	21	22	23	24	25	26	27	28	29	30	31
																-	-	-	-	-	-	-	-	-	-	-	-	-	-	-	-

Juin	V	S	D	L	Ma	Me	J	V	S	D	L	Ma	Me	J	V	S	D	L	Ma	Me	J	V	S							
2012	1	2	3	4	5	6	7	8	9	10	11	12	13	14	15	16	17	18	19	20	21	22	23	24	25	26	27	28	29	30
	-	-	-	-	-	-	-	-	-	-	-	-	-	-	-	-	-	-	-	-	-	-	-	-	-	-	-	-	-	-

Juil	D	L	Ma	Me	J	V	S	D	L	Ma	Me	J	V	S	D	L	Ma	Me	J	V	S	D	L	Ma							
2012	1	2	3	4	5	6	7	8	9	10	11	12	13	14	15	16	17	18	19	20	21	22	23	24	25	26	27	28	29	30	31
	-	-	-	-	-	-	-	-	-	-	-	-	-	-	-	-	-	-	-	-	-	-	-	-	-	-	-	-	-	-	

■ Moyenne Saison ■ Haute Saison

[Mois : Suivant >>](#)

Tarifs de location - Maison - 6 Personne(s)

Tarifs	Nuit	Week-end	Semaine	2 semaines	Mois
<span style="color: #008000;">■</span> Basse Saison	128CHF * > 3	-	853CHF *	-	-
<span style="color: #0000ff;">■</span> Moyenne Saison	158CHF * > 3	-	1055CHF *	-	-
<span style="color: #ff0000;">■</span> Haute Saison	201CHF * > 3	-	1268CHF *	-	-

> Minimum Nuit

[Réserver](#)

N° annonce 74596

www.fr.ihacom.ch



Internet  
Holiday  
Ads



Internet  
Holiday  
Ads





coin repas



coin repas



séjour



séjour



coin repas

### Conditions de réservations

#### • Réservation

- Versement à la réservation : 40% du montant de la location
- Versement du solde : 1 jour avant le séjour

#### • Location

- Charges comprises
- Taxe de séjours incluse
- Forfait ménage départ inclus

[► Réserver](#)

[► Contacter le propriétaire](#)

### Modes de paiement acceptés

- Virement bancaire • Espèces

Contactez directement les propriétaires

[www.fr.ihacom.ch](http://www.fr.ihacom.ch)

N° annonce

74596

[>> Réserver <<](#)

### Contact

Nom Mme NIJHUIS Margriet  
Adresse Caixa Postal 77  
Ville 7900-112 ALDEIA DO ROUQUENHO  
Pays Portugal  
Tél. Mobile +351 962014901 (Portugal)

Langues parlées



\* Taux de conversion à titre indicatif : 100€ = 136.26\$ = 86.8£ = 121.91CHF

N° annonce 74596

[www.fr.ihacom.ch](http://www.fr.ihacom.ch)



Internet  
Holiday  
Ads



Internet  
Holiday  
Ads



DE PARTICULIER A PARTICULIER