Gîte
Sud ouest Alentejano et Côte Vicentina
"Casa do Almograve"

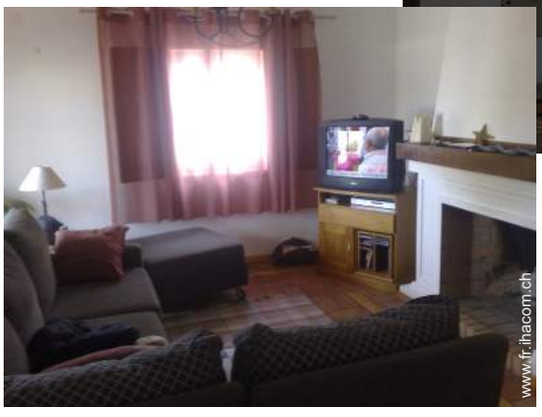

Gîte - Maison de Prestige, individuel(le), de 1 étage, entrée individuelle, dans un(e) Lotissement

Cadre : naturel, paisible

Capacité : 9 personne(s)
Chambre(s) : 3
Pièce(s) : 5

Longueira Almograve - District de Beja - Alentejo
Portugal

N° annonce 60923 www.fr.ihacom.ch

Internet Holiday Ads
Internet Holiday Ads
>> LOCATIONS DE VACANCES
DE PARTICULIER A PARTICULIER

Gîte

Gîte - Maison de Prestige, individuel(le), de 1 étage, entrée individuelle, dans un(e) Lotissement

- **Idéal pour tout public, grande famille**
- Vue : dégagée, sans vis à vis, campagne, champs agricoles
- Cadre : naturel, paisible
- Exposition : Sud

Les plus

- Equipements bébé :

Chaise bébé, table à langer, baignoire bébé

séjour

Environnement & localisation

Mer Pêche Festival

Loisirs

- Loisirs à moins de 20 km / 12 miles :

Pédalo, plongée avec tuba, plongée sous-marine, plongée en scaphandre, surf, kite surf, canoë-kayak, centre équitation, sentier côtier/forestier, randonnée, VTT (itinéraire circuit), excursion en bateau, balade à cheval, balade à dos d'âne, paint ball, pêche, pêche au gros, pêche à la ligne, pêche sous-marine, terrain de pétanque

- Encadrement :

Ecole de plongée, école d'équitation

- Attraits et détente :

Bar/pub, discothèque, restaurant, cinéma d'été, karaoké, réserve naturelle, théâtre d'été, festival, antiquité & brocante, boutique d'artisanat

Environnement

- Site :

- Piscine chauffée 7,5km
- Mer/océan 800m
- Plage de sable 800m
- Plage de galets 1,5km
- Plage de rocher 800m
- Plage de naturisme 15km
- Calanque, crique 3km
- Piscine publique 15km
- Spot de windsurf 7,5km
- Spot de surf 15km
- Falaise 5km
- Rivière 7,5km
- Port de plaisance 15km

- Commodités :

- Centre village 300m
- Arrêt/station de bus 300m
- Location de bateau 10km
- Location linge blanchisserie 10km
- Boulangerie 300m
- Traiteur 300m
- Petits commerces 300m
- Super marché 7,5km
- Salon de coiffure 300m
- Poste 300m
- Banque 10km
- Distributeur automatique de billets 300m
- Pharmacie 300m
- Hôpital 10km

salle à manger

séjour

Internet Holiday Ads
IHA.com
Internet Holiday Ads
>> LOCATIONS DE VACANCES
DE PARTICULIER A PARTICULIER

Gîte
Longueira Almograve - Portugal
"Casa do Almograve"

Réserver

vue depuis la salle à manger

Extérieur

- Superficie du terrain :

400m²

- Cadre extérieur :

Cour privée 40m², jardin 15m²

- Equipements extérieurs :

Barbecue, table(s) de jardin, 8 chaise(s) de jardin, parasol, 2 chaise(s) longue(s), douche extérieure

chambre

Intérieur

- Capacité d'accueil :

9 personne(s) - 6 adultes, 3 enfant(s)

- Superficie habitable :

150m²

- Agencement intérieur :

5 pièce(s), 3 chambre(s), 2 salle(s) de bain, 1 salle(s) de douche, séjour 80m², cuisine indépendante, salle à manger, coin du feu, salon télévision

- Couchage - lit(s) :

2 lit(s) double(s), 1 lit(s) king-size(s), 1 canapé-lit(s) 2 pers, 1 canapé-lit(s) 1pers, 1 lit(s) bébé

- Confort :

Cheminée, T.V., lecteur DVD, jeux de société, collection de livres, collection de films, prise antenne t.v., placard, penderie, sèche-cheveux, ventilateur d'appoint, chauffage électrique, rideaux, double-vitrage, volets roulants

- Equipement ménager :

Vaisselle/couverts, ustensiles et batterie de cuisine, cafetière, machine à café électrique, machine à café espresso, grille-pain, presse-agrumes, grille-viande, cuisinière à gaz, four, micro-ondes, hotte aspirante, réfrigérateur, congélateur, lave-vaisselle, lave-linge, sèche-linge, aspirateur, fer à repasser, planche à repasser

chambre

Services

- Linge :

Draps (1 fois/semaine), Linge de toilette (1 fois/semaine), Linge de maison (1 fois/semaine), Couverture(s) (1 fois/semaine), Oreiller(s) (1 fois/semaine)

- Maison :

Entretien ménager (1 fois/semaine), Nettoyage de départ, Entretien jardin/piscine (1 fois/semaine), Transfert gare aéroport possible en sus (+305CHF *)

- Personnel :

Chauffeur possible en sus, Massage possible en sus (+43CHF *), Guide possible en sus, Animateur/trice possible en sus

Informations pratiques

- Informations pratiques

Enfants bienvenus
Location non fumeur, couverture téléphonie mobile
Eau : chaude/froide

Internet Holiday Ads
IHA.com
Internet Holiday Ads
>> LOCATIONS DE VACANCES
DE PARTICULIER A PARTICULIER

Album photos - 1

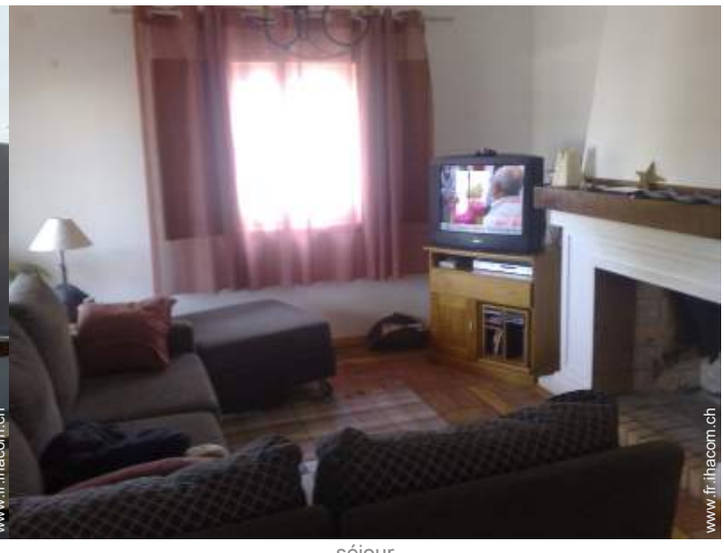

séjour

salle à manger

séjour

vue depuis la salle à manger

chambre

Album photos - 2

chambre

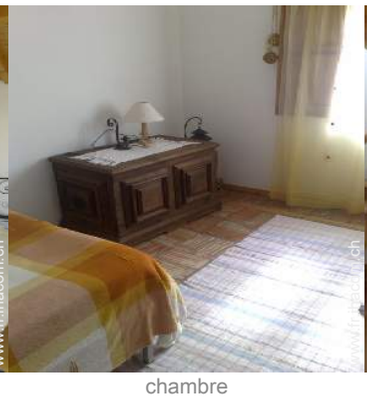
chambre

canapé-lit(s) 2 pers

salle(s) de bain

salle(s) de bain

cuisine

kite surf

pêche au gros

excursion en bateau

canoë-kayak

rivière

réserve naturelle

Internet Holiday Ads
Internet Holiday Ads
>> LOCATIONS DE VACANCES
DE PARTICULIER A PARTICULIER

Album photos - 3

festival

port de plaisance

calanque, crique

calanque, crique

réserve naturelle

plage de rocher

réserve naturelle

plage de sable

plage de sable

plage de sable

plage de sable

plage de sable

Internet Holiday Ads
Internet Holiday Ads
>> LOCATIONS DE VACANCES
DE PARTICULIER A PARTICULIER

Localisation & Accès

Coordonnées GPS en degrés, minutes, secondes: Latitude 37°38'60"N - Longitude 8°47'22.42"O (Hébergement)

Adresse

→ Urbanização do Cabecinho, 5
7630 Longueira Almograve

- Autoroute (sortie) (A2) Ourique

→ Ourique, District de Beja, Alentejo, Portugal
→ Distance : 70km
→ Temps : 1h

- Autoroute (sortie) (Via Do Infante) Sines

→ Aljezur, Algarve, Portugal
→ Distance : 70km
→ Temps : 1h

- Aéroport Faro

→ Faro, Algarve, Portugal
→ Distance : 160km
→ Temps : 2h

- Vila Nova de Milfontes : Distance : 10km
- Zambujeira do Mar : Distance : 15km
- Odemira : Distance : 15km

Contact

Nom	Mme, M. CATALÃO Isabel & Rui
Adresse	Urbanização do Cabecinho, 5
Ville	7630-017 ALMOGRAVE
Pays	Portugal
Tél. Fixe	+351 219671153 (Portugal) De 10:00 AM à 11:45 PM (GMT/UTC)
Tél. Mobile	+351 963695202 (Portugal)
Télécopie	+351 219671153 (Portugal)
Langues parlées	

Calendrier des disponibilités - à partir de : mai 2012

Mai 2012	Ma	Me	J	V	S	D	L	Ma	Me	J	V	S	D	L	Ma	Me	J	V	S	D	L	Ma	Me	J	V	S	D	L	Ma	Me	J
	1	2	3	4	5	6	7	8	9	10	11	12	13	14	15	16	17	18	19	20	21	22	23	24	25	26	27	28	29	30	31
																-	-	-	-	-	-	-	-	-	-	-	-	-	-	-	-

Juin 2012	V	S	D	L	Ma	Me	J	V	S	D	L	Ma	Me	J	V	S	D	L	Ma	Me	J	V	S	D	L	Ma	Me	J	V	S
	1	2	3	4	5	6	7	8	9	10	11	12	13	14	15	16	17	18	19	20	21	22	23	24	25	26	27	28	29	30
	-	-	-	-	-	-	-	-	-	-	-	-	-	-	-	-	-	-	-	-	-	-	-	-	-	-	-	-	-	-

Juil 2012	D	L	Ma	Me	J	V	S	D	L	Ma	Me	J	V	S	D	L	Ma	Me	J	V	S	D	L	Ma	Me	J	V	S	D	L	Ma
	1	2	3	4	5	6	7	8	9	10	11	12	13	14	15	16	17	18	19	20	21	22	23	24	25	26	27	28	29	30	31
	-	-	-	-	-	-	-	-	-	-	-	-	-	-	-	-	-	-	-	-	-	-	-	-	-	-	-	-	-	-	-

Moyenne Saison Réservé Haute Saison

Mois : Suivant >>

Tarifs de location - Gîte - Maison de Prestige - 9 Personne(s)

Tarifs	Nuit	Week-end	Semaine	2 semaines	Mois
Basse Saison	-	-	640CHF * (Samedi)	1219CHF * (Samedi)	1829CHF * (Samedi)
Moyenne Saison	-	-	896CHF * (Samedi)	1707CHF * (Samedi)	3048CHF * (Samedi)
Haute Saison	-	-	1280CHF * (Samedi)	2438CHF * (Samedi)	4633CHF * (Samedi)

(Jour d'arrivée)

Réserver

séjour

vue depuis la salle à manger

chambre

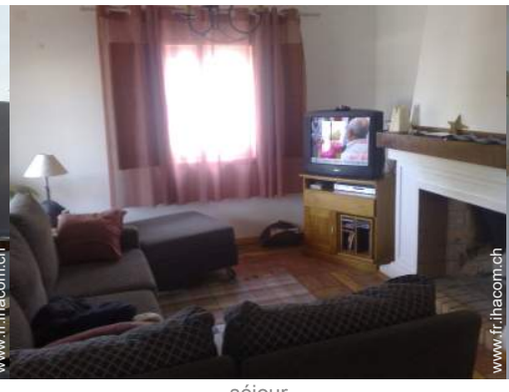

séjour

salle à manger

Conditions de réservations

- **Réservation**

→ Versement à la réservation : 50% du montant de la location
→ Versement du solde : à la remise des clefs

- **Location**

→ Charges comprises
→ Taxe de séjours incluse
→ Forfait ménage départ inclus

Modes de paiement acceptés

- Virement bancaire
- Espèces

▸ Réserver

▸ Contacter le propriétaire

Contactez directement les propriétaires

www.fr.ihacom.ch
N° annonce
60923
>> Réserver <<

Contact

Nom	Mme, M. CATALÃO Isabel & Rui
Adresse	Urbanização do Cabecinho, 5
Ville	7630-017 ALMOGRAVE
Pays	Portugal
Tél. Fixe	+351 219671153 (Portugal) De 10:00 AM à 11:45 PM (GMT/UTC)
Tél. Mobile	+351 963695202 (Portugal)
Télécopie	+351 219671153 (Portugal)
Langues parlées	

* Taux de conversion à titre indicatif : 100€ = 136.26$ = 86.8£ = 121.91CHF